

### 全球指標公債

	最新殖利率	前日變化(BP)
美國五年公債	0.85%	(0.33)
美國十年公債	1.98%	(0.18)
美國三十年公債	3.13%	0.32
德國五年公債	0.67%	(0.30)
德國十年公債	1.72%	(1.80)
德國三十年公債	2.37%	(1.90)
中國二年期公債(CNH)	1.37%	(16.46)

### Markit CDX & iTraxx 信用指數

	指數	前日變化(BP)
全球主權 iTraxx 指數	282	3
北美投資級 CDX 指數	102	0
歐洲投資級 iTraxx 指數	144	0
日本投資級 iTraxx 指數	177	8
亞洲投資級 iTraxx 指數 (不包含日本)	165	(1)

### 外匯市場

	價格	指數	前日變化(%)
歐元兌美元	1.31	道瓊工業	12921.41 0.56%
美元兌日圓	80.51	那斯達克	2988.4 (0.76)%
美元兌人民幣	6.32	S&P 500	1369.57 (0.05)%
美元兌台幣	29.51	德國工業	6625.19 0.63%
歐元兌台幣	38.69	英國FTSE	5666.28 0.26%
港幣兌台幣	3.80	法國CAC	3205.28 0.51%
人民幣兌台幣	4.67	日經225	9470.64 0.08%

### 美國公債利率期間結構

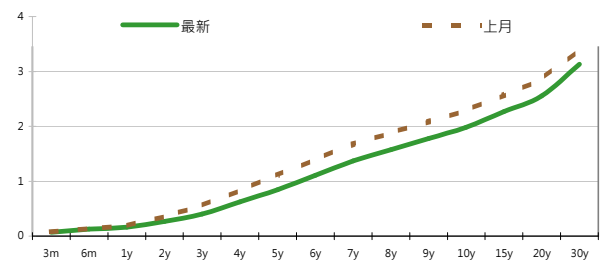

### 德國公債殖利率結構

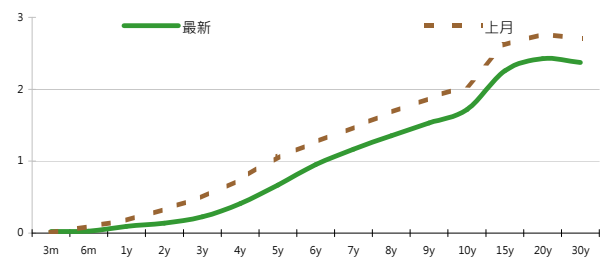

### CNH公債殖利率結構

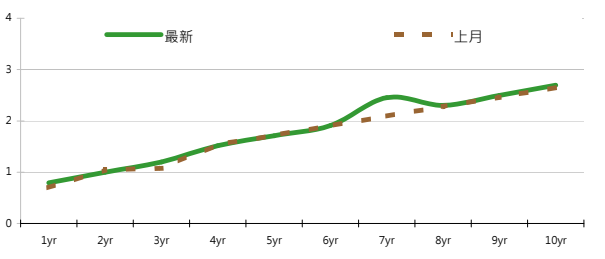

## 固定收益每日評論

在美債殖利率方面，昨日美債在區間中波動，在西班牙以及義大利殖利率持續走高的情況下，殖利率一度來到1.94%，但之後回到1.98%，沒有太大變化，終場五年期殖利率收在0.85%，十年期殖利率收在1.98%，三十年期殖利率收在3.13%。歐元區利率方面，昨日西班牙以及義大利公債殖利率仍然持續上揚，十年期殖利率分別來到6.07%以及5.59%，由於西班牙近日將會發行三年期以及十年期公債，如此高昂的籌資成本對於目前的情形只能說雪上加霜，若利率又再次接近7%之水準，也許又需要更進一步的救援方案，德債則是在避險需求增強下小幅上漲，殖利率下跌，終場德債五年期殖利率收在0.67%，十年期殖利率收在1.72%，三十年期殖利率收在2.37%。

在台債利率方面，台債因央行調升O/N而呈現走空。昨日收盤價位方面，兩年券A01103收0.83%，五年券A01101收1.0421%；十年券A01105收在1.2755%，密切注意油電及薪資上漲對CPI之影響及央行之政策應對。預期殖利率將維持區間往上。五年券預估1-1.10區間，十年券區間預估為1.25~1.35%。

信用市場方面，昨日亞洲信用市場有個安靜的禮拜一，開盤之後各券約小幅度widen 5 bps，但是市場上仍有低接買盤支撐，CNPCCH(中石油)五年以及十年券雖然開盤就widen 8 bps，但是之後在買盤進場之後，逐步收復跌幅，但是昨天新發行的深圳國際五年期公司債則表現不佳，發行在指標利率加360 bps但是昨日最糟來到+380 bps，由於近日市場波動比較大，投資人有flight to quality的趨勢，近日Spread比較高的券市場上賣壓比較沉重。在信用違約指數方面，全球主權指數收在282點，北美指數收在102點，歐洲指數收在144點，日本指數收在177點，亞洲指數收在165點。

### 美國十年期公債利率

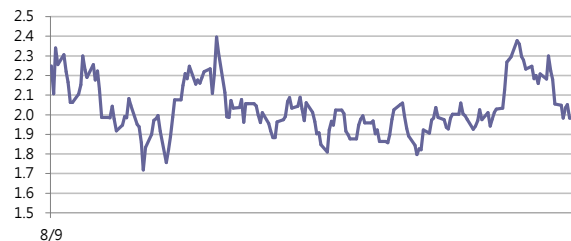

來源: Bloomberg

**每日債券小常識**

問:在回教國家所發行的債券,常常可以看到Sukuk這個字,請問這代表什麼意思?

答:Sukuk是 certificate的阿拉伯文,回教世界不管從事任何行為,都必須格遵回教律法,這支配了整個回教世界的經濟、社會、政治及文化。由於回教金融系統的核心,嚴格禁止利息,因此若要和世界金融市場接軌,便須利用其他辦法,如租約合同、預付定金、共同營銷或合夥人制度,去創造如同一般國際認知的利息收益。Sukuk的發行採用“出售後租賃”的方式,即債券發行人先以固定價格將基礎資產賣給特殊項目機構(SPV, Special Purpose Vehicle),SPV發行相同面額債券向債權人募集資金,然後基礎資產被租賃給第三方使用,債券持有人則獲得SPV的租金收益。參與憑證一般被用來為新工程建設或為根據合夥契約進行的商業活動融資。債券持有人按照各自的股份享有對專案或專案資產收益的所有權。在進行細分的話,有以下兩大種分類

- (1)資產基礎債券:以Salam、Istisna、Ijarah等契約為基礎之債券,提供較可預估之報酬。
- (2)權益基礎債券:以Mudarah、Musharakah等契約為基礎之債券,較難預估其報酬。

**每日公司介紹**

公司名稱: 三井住友銀行

產業別: 金融業

信評資料:	展望	短期評等	長期評等
Moody's	STABLE	P-1	Aa3
S&P	NEG	A-1	A+

重要指標:

ROE	8.417
EBITDA/Interest Expense	--
Debt/Equity	517.836
Quick Ratio	--

**公司簡介**

三井住友銀行是目前日本的三大銀行之一。成立於2001年4月1日,是由住友集團的住友銀行與三井財團的櫻花銀行合併而成,兩個銀行都已超過120年歷史。總部位於東京都千代田區有樂町,該銀行在全日本有超過五百個營業據點,目前總資產超越8,500億美元,為名列全球前十大之國際性金融集團。

**近日新定價快訊**

發行公司: Societe Generale SA 幣別: CNH  
 發行日期: 2012/4/19 到期日: 2015/4/19  
 擔保: N 產業別: 金融業  
 票面利率: 5.00%  
 發行額: 500 mn  
 其他附註:

信用評等:	
Moody's	A1
S&P	A
Fitch	A+
TRC	--

**公司簡介**

法國興業銀行吸收存款並提供商業銀行、消費金融、投資銀行及私人銀行服務。業務範圍包括消費者信貸、車輛租賃融資、資訊技術設備租賃融資、人壽及非人壽保險、保管服務、貿易及專案融資、匯兌、債券服務、金融及商品期貨經紀服務。

**近日新定價快訊**

發行公司: ITNL Offshore Pte. Ltd. 幣別: CNH  
 發行日期: TBD 到期日: TBD  
 擔保: Y 產業別: 金融業  
 票面利率: TBD  
 發行額: TBD  
 其他附註: Issuer as a wholly owned subsidiary of IL&FS

信用評等:	
Moody's	--
S&P	--
Fitch	BBB- (e)
TRC	--

**公司簡介**

IL&FS Transportation Networks Ltd. (ITNL)是印度最大私營部門的BOT公路營運商之一,主要從事地面交通基礎設施項目開發商和推動者。

**近日新定價快訊**

發行公司: 鴻海精密 幣別: TWD  
 發行日期: 2012年5月 到期日: 2017  
 擔保: 無 產業別: 其它電子業  
 票面利率: TBD  
 發行額: 6bn  
 其他附註:

信用評等:	
Moody's	--
S&P	--
Fitch	--
TRC	twAA+

**公司簡介**

鴻海精密為全球最大電子代工廠,提供各式電子產品代工,並與全球一線品牌大廠建立合作關係,奠定的強健之客戶基礎,近年藉由成功擴大本身在LCD電視、筆記型電腦、智慧型手機、以及平板電腦等快速成長產品之市占率的方式,鴻海的業務成長速度持續領先同業。

**近日新定價快訊**

發行公司: 統一企業 幣別: TWD  
 發行日期: 2012年6月 到期日: 2017  
 擔保: 無 產業別: 食品工業  
 票面利率: TBD  
 發行額: 3.5bn  
 其他附註: 101年4月17日競標

信用評等:	
Moody's	--
S&P	--
Fitch	--
TRC	twA+

**公司簡介**

統一企業成立於1967年,目前為國內最大的食品廠,事業版圖擴及食品、飲料、連鎖便利商店、物流配送、速食、藥品、金融等民生相關商品與服務,亦為台灣最大的食品及流通業集團。目前獲利來源主要分成三大塊:統一台灣本業、轉投資統一中控(持股73.5%)及統一超商(持股45.4%)。統一中控現目前產品的市占率皆達中國前三大。

債券複委託下單專線: +886-2-2388-8700 客戶理財部

新台幣產品諮詢專線: +886-2-23828219  
 外幣產品諮詢專線: +852-25868362  
 外幣產品免付費專線: 0080-185-6674(Taiwan)

## 外幣公司債參考報價

## 美元計價

發行單位 / 票面利率(%) / 到期日(年)	發行量(M)	殖利率	買價	賣價	Moody's	S&P	Note
C 2.8 07/16/13	330	2.002	99.500	101.000	--	A-	花旗集團
MALAYS 3.928 06/04/15	1250	1.837	106.087	106.545	A3	A-	馬來西亞公債
BBLTB 4.8 10/18/20	800	4.544	101.030	102.542	A3	BBB+	泰國磐谷銀行
BCHINA 5.55 02/11/20	2500	4.477	106.619	107.374	A1	A	中國銀行
PUSAN 4 1/8 02/09/17	300	3.471	102.622	103.112	A2	--	釜山銀行
CAPITA 4.321 04/08/15	500	2.546	104.770	105.309	A3	--	新加坡不動產信託
DAHSIN 6 5/8 02/11/20	225	5.583	105.812	107.209	Baa1	--	大新銀行
DBSSP 2 3/8 09/14/15	1000	1.470	102.704	103.279	Aa1 /*-	AA-	星展銀行
EIBKOR 4 1/8 09/09/15	1000	2.456	105.069	105.710	A1	A	韓國進出口銀行
EIBKOR 3 3/4 10/20/16	700	2.882	103.327	103.949	A1	A	韓國進出口銀行
EIBKOR 4 01/11/17	1250	2.972	104.262	104.734	A1	A	韓國進出口銀行
EIBKOR 5 1/8 06/29/20	1250	3.855	108.282	109.403	A1	A	韓國進出口銀行
EIBKOR 4 3/8 09/15/21	1000	4.145	101.333	102.210	A1	A	韓國進出口銀行
EIBKOR 5 04/11/22	1000	4.198	106.123	106.831	A1	A	韓國進出口銀行
FUBON 6 1/8 11/30/20	200	5.062	106.617	108.058	--	BBB	富邦集團
HANABK 4 1/2 10/30/15	500	2.762	105.506	106.098	A1	A	韓亞銀行
HANABK 4 11/03/16	500	3.109	103.419	104.068	A1	A	韓亞銀行
HUWHY 6 12/29/49	2000	5.671	101.418	102.246	Baa2	BBB	和記黃埔
HUWHY 3 1/2 01/13/17	1000	2.953	102.127	102.662	A3	A-	和記黃埔
HUWHY 4 5/8 01/13/22	1500	4.326	101.965	102.736	A3	A-	和記黃埔
HUWHY 6 1/2 02/13/13	3500	1.572	103.876	104.058	A3	A-	和記黃埔
HYNMTR 3 3/4 04/06/16	500	2.884	102.885	103.553	Baa2	BBB+	現代汽車
ICICI 5 01/15/16	500	4.215	102.260	103.104	Baa2	BBB-	印度ICICI銀行
INDKOR 3 3/4 09/29/16	500	2.953	102.889	103.698	A1	A	韓國工業銀行
KIAMTR 3 5/8 06/14/16	500	3.001	102.078	102.755	Baa2	BBB+	起亞汽車
KORELE 3 10/05/15	700	2.487	101.377	101.999	A1	A	韓國電力公司
KEB 4 7/8 01/14/16	500	3.008	106.158	106.926	A2	A-	韓國外換銀行
HIGHWY 4 1/2 03/23/15	700	2.549	105.170	105.757	A1	A	韓國高速公路
KORELE 4 3/4 07/13/21	500	3.908	105.896	107.037	A1	A	韓國電力公司
KOROIL 4 10/27/16	1000	2.815	104.659	105.328	A1	A	韓國石油公司
KOREAT 3 7/8 01/20/17	350	3.007	103.462	104.164	--	A	韓國電信
LIFUNG 5 1/4 05/13/20	750	4.201	106.450	107.766	A3	A-	利豐集團
LOTES 3 7/8 04/07/16	400	3.169	102.303	102.915	A3	--	樂天百貨
NACF 3 1/2 02/08/17	500	3.302	100.510	101.229	A1	A	韓國國家農業合作社
PCCW 4 1/4 02/24/16	500	3.286	103.044	103.858	Baa2	BBB	電訊盈科
POHANG 4 1/4 10/28/20	700	4.331	98.842	100.017	A3	A-	浦項鋼鐵
QATDIA 5 07/21/20	2500	3.838	107.804	108.491	Aa2	AA	卡達不動產管理
QTELQD 7 7/8 06/10/19	600	4.117	122.614	123.451	A2	A	卡達電訊
SUMIBK 1.9 01/12/15	500	1.480	101.006	101.229	Aa3	A+	三井住友銀行
SUMIBK 2.9 07/22/16	1100	1.976	103.535	103.972	Aa3	A+	三井住友銀行
SUMIBK 2.65 01/12/17	500	2.093	102.318	102.668	Aa3	A+	三井住友銀行
SUMIBK 3.95 01/12/22	500	3.581	102.742	103.262	Aa3	A+	三井住友銀行
SUNHUN 4 11/02/20	300	4.407	96.480	97.777	A1	A+ /*-	香港新鴻基地產
MALAYS 2.991 07/06/16	1200	2.230	102.771	103.309	A3	A-	馬來西亞公債
WHARF 4 5/8 02/08/17	900	3.649	103.899	104.617	--	--	九龍倉
WOORIB 4 3/4 01/20/16	600	2.896	106.342	106.738	A1	A-	韓國友利銀行

## 附註

\*: 代表該債券為永續型債券，利率之後將有可能變動，或為可召回債券，請進一步瞭解發行條件。

%: 債券交割是以含息價為基準。

## 境外人民幣公司債參考報價: 中資企業

發行單位 / 票面利率(%) / 到期日(年)	發行量(M)	殖利率	買價	賣價	Moody's	S&P	Note
ADBCH 3 01/17/14	2100	2.630	100.250	101.000	NR	AA-u	中國農業發展銀行
ADBCH 3.2 01/17/15	550	2.913	100.250	101.250	NR	AA-u	中國農業發展銀行
ADBCH 3 1/2 01/17/17	350	3.356	100.000	101.250	NR	AA-u	中國農業發展銀行
BCHINA 2.9 09/30/13	2800	2.633	100.000	100.750	--	A	中國銀行
BCOMMU 2.98 03/09/14	700	3.048	99.500	100.250	--	A-	交通銀行
BEIENT 3 3/4 06/30/14	1450	3.868	99.250	100.250	--	--	北控水務
BEIENT 5 06/30/16	500	4.470	101.250	102.750	--	--	北控水務
BJCAPT 4 3/4 02/21/14	1150	4.818	99.000	100.750	--	--	首創置業
BYDCOL 4 1/2 04/28/14	1000	11.380	86.500	89.250	--	--	比亞迪股份有限公司
CHIEAS 4 08/08/14	2500	4.170	99.000	100.250	--	--	中國東方航空
CGB 2.7 10/27/12	2500	0.791	100.500	101.500	Aa3	--	中國附息國債
CGB 1.6 12,	3000	0.848	100.250	100.750	Aa3	--	中國附息國債
CGB 1 12/01/13	2000	1.000	99.500	100.500	Aa3	AA-	中國附息國債
CGB 3.3 10/27/14	500	1.229	104.250	106.000	Aa3	--	中國附息國債
CGB 1.8 12/01/15	2000	1.515	100.500	101.500	Aa3	AA-	中國附息國債
CGB 2.48 12/01/20	1000	2.676	98.000	99.000	Aa3	AA-	中國附息國債
CGB 1.4 08/18/16	5000	2.005	97.000	98.000	Aa3	AA-	中國附息國債
CGB 0.6 08/18/14	6000	1.200	98.250	99.000	Aa3	AA-	中國附息國債
CGB 1.94 08/18/18	3000	2.454	96.500	97.500	Aa3	AA-	中國附息國債
CGB 2.36 08/18/21	1000	2.695	96.500	98.000	Aa3	AA-	中國附息國債
CHCHTO 4 1/2 05/19/14	600	5.464	97.000	99.250	--	--	中國誠通發展集團
CHIPOW 3.2 12/23/15	800	5.201	92.750	94.000	--	--	中電國際
CHIPWR 3 3/4 04/29/14	500	6.839	93.500	95.000	--	--	中國電力新能源發展
CHIWIN 6 3/8 04/04/14	750	12.673	88.000	90.750	--	--	中國風電集團
CHMERC 2.9 11/19/13	700	2.899	99.500	100.500	--	--	招商局集團(香港)
CHMERC 3 06/30/16	1600	4.179	94.750	96.250	--	--	招商局集團
CHMERC 2 06/30/14	1400	3.127	97.000	98.250	--	--	招商局集團
CITPAC 2.7 08/03/16	1000	3.945	93.500	96.750	--	--	中信泰富
COFCO 1.85 06/03/14	3000	3.515	96.250	97.000	--	--	中國糧油食品集團(香港)
CHMING 2.95 04/13/14	500	7.576	90.750	92.500	--	--	晨鳴紙業
CNHTC 2.95 10/29/12	2700	3.190	99.500	100.250	--	--	中國重汽(香港)
CNPCC 2.55 10/26/13	2500	2.634	99.500	100.250	A1	A+	中石油
CNPCC 2.95 10/26/14	500	2.743	100.000	101.000	A1	A+	中石油
EXIMCH 1.95 12/02/12	1000	1.949	99.750	100.250	--	--	中國進出口銀行
EXIMCH 2.65 12/02/13	4000	2.254	100.250	101.000	--	AA-	中國進出口銀行
EXIMCH 2.7 04/07/14	3000	2.765	99.500	100.250	--	AA-	中國進出口銀行
EXIMCH 2.9 04/05/15	1000	2.944	99.500	100.250	--	AA-	中國進出口銀行
GZRFPR 7 04/29/14	2612	12.603	89.500	91.000	--	--	富力地產
HAIAIR 6 09/16/14	1000	7.144	96.750	98.250	--	--	海南航空
HAIAIR 5 1/4 01/20/15	500	6.248	95.500	99.500	--	--	海南航空
INDEPS 4.65 07/21/14	1000	5.850	96.750	98.250	--	BB-	銀泰百貨
LONGYU 4 1/2 12/21/13	690	4.968	98.750	99.750	--	--	龍源電力
PCDHK 5 1/4 02/01/14	750	6.065	97.750	99.500	--	--	春天百貨
PINGIN 2.075 06/09/14	2000	3.420	96.750	97.750	--	--	平安保險
RESOPW 2.9 11/12/13	1000	2.899	99.500	100.500	NR	BBB-	華潤電力
RESOPW 3 3/4 11/12/15	1000	3.749	99.500	100.500	NR	BBB-	華潤電力
ROADKG 6 02/25/14	1300	11.443	90.000	92.250	Ba3	BB-	路勁基建
SBSG 3 1/8 12/01/13	1000	2.885	100.000	100.750	A3	A	上海寶鋼集團
SBSG 3 1/4 03/01/14	500	3.041	100.000	100.750	A3	A	上海寶鋼集團
SBSG 3 1/2 12/01/14	2100	3.348	100.000	100.750	A3	A	上海寶鋼集團
SBSG 3.675 03/01/15	900	3.397	100.500	101.000	A3	A	上海寶鋼集團
SBSG 4 3/8 12/01/16	500	3.956	101.250	102.250	A3	A	上海寶鋼集團
SBSG 4.15 03/01/17	1500	3.950	100.500	101.250	A3	A	上海寶鋼集團
SDBC 2.7 11/11/13	3000	2.453	100.000	100.750	--	AA-	國家開發銀行
SDBC 3.1 01/16/15	867	3.003	99.750	100.750	--	AA-	國家開發銀行
SDBC 4.2 01/19/27	2500	4.234	98.250	101.000	--	AA-	國家開發銀行
SHASHU 6 1/2 07/22/14	1500	7.973	96.250	97.750	--	BB-	山水水泥
SINOCH 1.8 01/18/14	3500	3.353	97.000	97.750	--	--	中化集團
SINOTR 3.3 10/11/14	2600	3.940	97.500	99.500	--	--	中國對外貿易運輸
SZOCTH 3 1/2 05/25/14	1000	6.005	93.500	96.750	--	--	華僑城
TSLIEN 5 3/4 11/10/14	1300	6.230	98.250	99.500	--	--	津聯集團
ZHNGCE 2 08/04/14	900	3.840	95.500	96.500	--	--	中策橡膠

附註

\* 債券交割是以含息價為基準。

## 境外人民幣公司債參考報價: 非中資企業

發行單位 / 票面利率(%) / 到期日(年)	發行量(M)	殖利率	買價	賣價	Moody's	S&P	Note
ADSEMI 4 1/4 09/20/16	500	5.111	95.250	98	--	--	日月光
AIFP 3.95 09/19/18	850	3.949	99.000	101	--	A	法國液化空氣集團
AIFP 3 09/19/16	1750	3.337	98.000	99.25	--	A	法國液化空氣集團
ALOPF 4 1/4 03/09/15	500	3.787	100.750	101.75	Baa2	BBB	阿爾斯通
AMXLMM 3 1/2 02/08/15	1000	2.848	101.250	102.25	A2e	A-	AMERICA MOVIL
ASACEM 2.95 09/30/14	586	3.923	96.750	98.75	--	--	亞泥中國
ASIA 2.85 10/21/20	1200	2.767	100.000	101.25	Aaa	AAA	亞洲開發銀行
BLUSKY 6 1/2 06/20/14	600	8.028	94.500	99.5	--	--	香港航空
BPLN 1.7 09/15/14	700	2.128	98.500	99.5	A2	A	BP集團
BSHBOS 2 3/8 09/29/14	850	2.694	98.750	99.75	--	A	博世和西門子家用電器集團
BSHBOS 3 3/8 09/28/16	750	3.344	99.500	100.75	--	A	博世和西門子家用電器集團
CAT 2 12/01/12	1000	2.202	99.500	100.25	A2	A	開拓重工
CAT 2.9 03/16/14	1260	2.831	99.750	100.5	A2	A	開拓重工
CAT 1.35 07/12/13	2300	2.494	98.250	99	A2	A	開拓重工
CHLEAS 5 04/05/15	750	4.953	99.500	100.75	--	--	中租迪和(BVI)
CJCHEI 2 1/4 07/06/14	1100	4.159	95.250	96.75	--	--	CJ國際控股有限公司
DANGMK 2.9 10/20/14	500	3.109	98.750	100.25	--	--	DANGA CAPITAL BHD
DIALEA 1.65 04/08/13	200	2.97	98.000	99.5	A2 /*-	--	三菱日聯租賃
EBIUH 4 7/8 03/12/15	1000	4.686	100.000	101	A3	--	EMIRATES NBD PJSC
F 4 7/8 03/26/15	1000	4.874	99.500	100.5	--	BB+	福特汽車公司
FRESHK 3.9 06/03/14	1250	5.286	96.500	98	--	--	遠東宏信
GALENT 4 5/8 12/16/13	1380	4.463	99.500	101	--	--	銀河娛樂集團
GENHKS 3.95 06/30/14	1380	4.674	97.750	99.25	--	--	雲頂香港
GLPSP 3 3/8 05/11/16	2650	3.98	97.250	98.25	Baa2	--	普洛斯集團
HITCAP 3 3/4 03/22/15	500	3.794	99.500	100.25	--	A-	日立資本
HKCGAS 1.4 04/11/16	1000	3.116	93.250	94	A1	A+	香港中華煤氣
HPWELL 2.98 07/13/12	1380	2.422	99.750	100.5	--	--	合和基建
HPWELL 1.55 05/18/14	600	3.951	94.500	96	--	--	合和基建
IDBI 4 1/2 11/18/14	650	4.707	98.750	100.25	Baa3	BBB-	印度工業發展銀行
LGFP 9 11/14/14	1500	6.685	104.750	106	--	--	拉法基瑞安水泥
LOTTE 4 02/09/15	750	3.762	100.250	101	A3	--	樂天百貨
MITSCO 4 1/4 03/01/17	500	3.936	101.000	101.75	A2	A+	三井物產
MPEL 3 3/4 05/09/13	2300	5.357	97.750	99	--	--	新濠博亞娛樂
MS 1 5/8 06/02/14	500	3.54	95.500	96.75	A2 /*-	A-	摩根士丹利
MTRC 0 5/8 06/17/13	1000	1.389	98.750	99.5	Aa1	--	地鐵公司蓋曼群島
NEWFOC 3 3/4 08/17/13	200	4.529	98.000	100	--	--	新焦點
NWDEVL 2 3/4 07/14/14	1000	4.169	96.500	97.5	--	--	新創建集團
ORIX 2 03/24/14	400	3.282	97.000	98.25	--	A-	歐力士
ORIX 4 11/29/14	500	4.139	99.000	100.25	--	A-	歐力士
PAHSP 6 1/2 06/02/14	600	14.546	84.250	87.25	--	--	太平洋恩利
RBIHV 4.55 03/23/14	750	4.685	99.250	100.25	A1 /*-	--	瑞弗森國際銀行集團
SANYPH 7 1/2 03/28/15	800	7.884	98.250	99.75	--	--	海航集團(香港)
SINCON 4 3/4 04/14/14	1380	8.74	92.250	93.5	--	--	勝獅貨櫃
SOLARG 4 3/4 08/24/14	300	5.09	98.750	99.75	--	--	陽光能源
SUNHKC 4 04/28/14	500	9.038	89.000	92.75	--	--	亞洲聯合財務有限公司
TSCOLN 1 3/4 09/01/14	725	2.185	98.250	99.75	A3 /*-	A-	特易購
TPVTEC 4 1/4 03/21/14	500	4.248	98.000	102	--	--	冠捷科技
VTB 2.95 12/23/13	1000	4.354	97.250	98.25	Baa1	BBB	VTB銀行
VW 2.15 05/23/16	1500	2.603	97.750	98.75	A3	A-	福斯汽車
YUENFO 3.1 02/10/14	300	3.385	99.000	100	--	--	永豐餘
YUM 2 3/8 09/29/14	350	2.64	99.000	99.75	Baa3	BBB	百勝餐飲

附註

\* 債券交割是以含息價為基準。

## 台幣公司債參考報價

名稱 / 票面利率(%) / 到期日(年)	殖利率	客戶賣價	客戶買價	發行單位 / 票面利率(%) / 到期日(年)	殖利率	百元價格	客戶賣價
98塑化2 / 1.42 / 2016/5/25	1.358	100.069	100.418				
98南亞1 / 1.88 / 2014/2/26	1.307	100.974	101.109				
98統一A / 1.23 / 2012/12/22	1.155	100.030	100.064				
00鴻海1 / 1.47 / 2016/3/8	1.505	99.705	100.032				
00裕融1 / 1.27 / 2014/6/10	1.300	99.831	100.041				
00萬海1A / 1.65 / 2016/6/22	1.625	99.998	100.198				

## 外幣可轉換公司債

Ticker	轉換公司	幣別	賣價	買價	賣回日程	到期日	票面利率	現股價格	平價
KNYUTT 0 10/27/13	京元電	USD	--	--	2012/10/27	2013/10/27	0	12.30	102.26
ACERST 0 08/10/15	宏碁	USD	97.19	98.22	2013/8/10	2015/8/10	0	38.00	40.20
ACERST 0 08/10/17	宏碁	USD	96.79	97.90	2015/8/10	2017/8/10	0	38.00	39.07
ASACEM 0 01/27/16	遠東新	USD	95.89	96.70	2014/1/27	2016/1/27	0	33.40	55.99
AUOPT 0 10/13/15	友達	USD	83.85	84.69	--	2015/10/13	0	14.80	38.70
EPIST 0 01/27/16	晶電	USD	94.33	95.31	2014/1/27	2016/1/27	0	77.20	60.38
HONHAI 0 10/12/13	鴻海	USD	103.70	104.42	--	2013/10/12	0	114.50	88.32
TATUNG 0 03/25/14	大同	USD	92.95	94.04	--	2014/3/25	0	8.45	46.11
TPKHOL 0 04/20/14	F-宸鴻	USD	90.14	91.02	--	2014/4/20	0	455.00	43.92
ASACEM 0 06/07/16	亞泥	USD	100.54	101.52	2014/6/7	2016/6/7	0	36.10	74.76
TWGIC 0 07/28/14	台玻	USD	92.75	93.69	--	2014/7/28	0	31.90	50.74
UNIMIC 0 05/24/16	聯電	USD	97.22	98.21	2014/5/24	2016/5/24	0	2.43	70.00
RADOPT 0 07/21/16	瑞儀光電	USD	105.50	106.63	2014/7/21	2016/7/21	0	128.50	90.57
SLACP 0 05/12/16	香格里拉(亞洲)	USD	93.85	94.85	--	2016/5/12	0	16.66	57.48
FEAST 3 5/8 03/05/15	遠東發展	HKD	99.34	99.97	--	2015/3/5	3.625	1.40	42.42
KERPRO 0 02/22/12	嘉里建設	HKD	--	--	--	2012/2/22	0	35.65	--
SHTGF 3.3 10/22/14	信德集團	HKD	99.77	100.35	2012/10/22	2014/10/22	3.3	3.15	43.93
YYINDU 0 11/17/11	裕元集團	HKD	--	--	--	2011/11/17	0	25.95	--
XINHDI 2 1/2 10/20/15	亨得利	HKD	103.02	103.94	2013/10/20	2015/10/20	2.5	3.40	68.65
LOTTE 0 07/05/16	樂天百貨	USD	93.05	93.93	2014/7/5	2016/7/5	0	368000	54.36
LOTTE 0 07/05/16	樂天百貨	JPY	93.46	94.17	2014/7/5	2016/7/5	0	368000	54.35
HYUELE 4 1/2 12/14/12	SK HYNIX INC	USD	99.89	101.40	--	2012/12/14	4.5	29250	65.28
STXPOC 4 1/2 11/20/14	STX PAN OCEAN CO	USD	97.39	98.33	2012/11/20	2014/11/20	4.5	6280	47.25
LGTELE 0 09/29/12	LG UPLUS CORP	USD	100.80	102.43	--	2012/9/29	0	5950	68.89
HJSHNW 4 07/20/16	HANJIN SHIPPING	USD	89.00	92.39	2014/7/20	2016/7/20	4	16050	61.16
OSIMSP 2 3/4 07/05/16	OSIM INTL LTD	SGD	95.72	96.95	2014/7/5	2016/7/5	2.75	1.27	63.79
SMCPM 2 05/05/14	SAN MIGUEL	USD	104.48	105.35	--	2014/5/5	2	113.50	102.12

## 信用連結商品報價

連結標的	標的名稱	TCRI	利率	債券到期日/賣回日	付息方式	可承做本金
XS0347678079 Corp	亞泥轉遠東新世紀海外交換債(USD)		2.70%	2013/2/20	每季	最高USD 1500萬
23772	微星二	4	2.10%	2013/4/25	每季	TWD 30,000,000
29031	遠百一	4	1.60%	2014/3/3	每季	TWD 50,000,000
28851	元金一	twA+	1.75%	2013/6/17	每季	TWD 20,000,000

## 回購交易利率牌告

天期	USD(%)	EUR(%)	TWD(%)	CNH(%)
1Week	0.65	--	0.65	1.20
2Week	0.75	--	0.65	1.35
3Week	0.90	--	0.65	1.50
1 Month	1.30	1.00	0.70	2.00
3 Month	1.40	--	--	2.20
6 Month	--	--	--	2.50
1 Year	--	--	--	2.90

## 附註

\*: 代表該債券為永續型債券，利率之後將有可能變動，或為可召回債券，請進一步瞭解發行條件。

%: 債券交割是以含息價為基準。

## 免責聲明

本文為永豐金證券之每日債券評論。其所涵蓋之信息並非為特定投資之推薦。數據來源彭博社(Bloomberg)。永豐金證券假設數據資料皆公開並可信任之。評論為永豐金證券之觀點。本文內容僅供參考之用。並不構成與永豐金證券。或其相關機構進行任何證券或產品之交易合約。本文內容並非未經許可的法律權限內的提議或邀請。或者對瀏覽之投資人的提議或邀請。

本文的數據與觀點反映目前市場的現況以及我們至今的判斷。鑒於市場變化。我們在未經全面確認的情況下。依賴所假設公開來源的信息為準確且完整。我們的觀點及其基礎假設可能在未與事先通知的情況下而發生變化。證券資產價格變化可以用於說明的作用但並不代表真實的回報。

一些信息可能包括預期看法與新聞整理。我們的評論是基於不同的風險、不確定因素及假設。實發事件或結果或市場所實現的表現可能與預述的情況有不同。

投資涉及風險。包括本金損失的可能性。過去的表现與歷史數字並不一定代表未來的表現。本文內容不得造成任何投資建議或推薦。並且並非為針對特定的目標、市場狀況或某人的個別需要而準備。投資者應自行研究全部相關資料。

過往表現並不代表未來業績。無任何示範或保證可以展示個別策略的效能或可能獲得的實際回報。

## 全球據點

### Hong Kong

SinoPac Securities (Asia) Ltd.  
21st Floor, One Peking  
1 Peking Road,  
Tsim Sha Tsui, Kowloon, Hong Kong  
Tel: +852- 2586-8340  
Toll Free : 0080-185-6674(Taiwan)  
Fax: +852-2586-8300

### Shanghai

SinoPac Securities (Asia) Limited  
Suite 2405, Hua Xia Bank Tower,  
256 South Pudong Road, Shanghai  
People's Republic of China  
Tel: +86-21-6886-5358  
Fax: +86-21-6886-5969

### London

SinoPac Securities (Europe) Ltd.  
5th Floor · Habib House  
42 Moorgate  
London EC2R 6EL  
United Kingdom,  
Registered in England and Wales No. 3766464  
Tel: +44-20-7614-9999  
Fax: +44-20-7614-9979

### Taipei

SinoPac Securities Corporation  
17F · 2 Chung Ching S. Road · Sec 1  
Taipei 100 ·  
Taiwan  
Tel: +886-2-2382-8219/2312-3866  
Fax: +886-2-2382-3464

## 彭博頁面

SinoPac Securities Corp

[www.taiwanresearch.com](http://www.taiwanresearch.com)

Bloomberg page: SIAL