

### 全球指標公債

	最新殖利率	前日變化(BP)
美國五年公債	0.83%	0.32
美國十年公債	1.93%	(0.35)
美國三十年公債	3.12%	0.48
德國五年公債	0.64%	1.20
德國十年公債	1.7%	1.60
德國三十年公債	2.4%	0.00
中國二年期公債(CNH)	1.5%	5.84

### Markit CDX & iTraxx 信用指數

	指數	前日變化(BP)
全球主權 iTraxx 指數	275	1
北美投資級 CDX 指數	94	(2)
歐洲投資級 iTraxx 指數	138	(5)
日本投資級 iTraxx 指數	182	2
亞洲投資級 iTraxx 指數 (不包含日本)	166	2

### 外匯市場

外匯市場		股票市場	
	價格	指數	前日變化(%)
歐元兌美元	1.32	道瓊工業	13228.31 0.18%
美元兌日圓	80.36	那斯達克	3069.2 0.61%
美元兌人民幣	6.31	S&P 500	1403.36 0.24%
美元兌台幣	29.33	德國工業	6801.32 0.91%
歐元兌台幣	38.62	英國FTSE	5777.17 0.49%
港幣兌台幣	3.78	法國CAC	3266.27 1.14%
人民幣兌台幣	4.64	日經225	9561.83 (0.43)%

### 美國公債利率期間結構

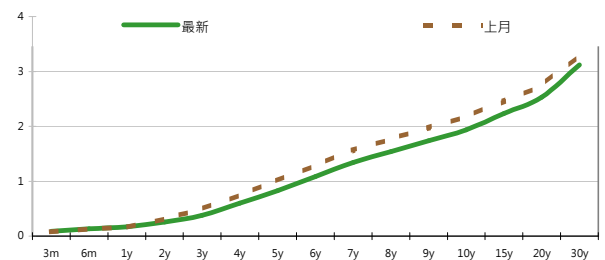

### 德國公債殖利率結構

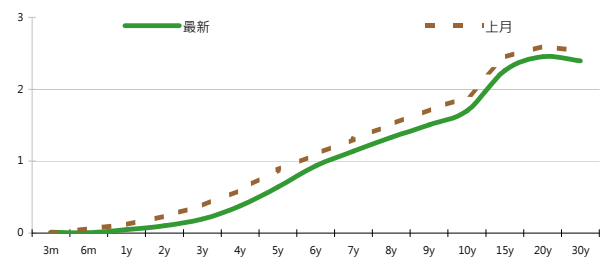

### CNH公債殖利率結構

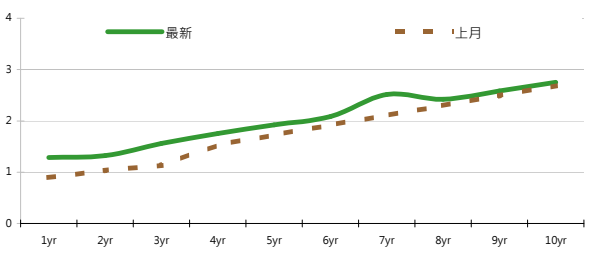

## 固定收益每日評論

在美債殖利率方面，雖然週五公布的GDP數據為2.2%低於預期，但是殖利率仍然從歐洲盤時低點一路往上，劃下了一個近5 bps的下影線，本週重點將會放在禮拜五公布的非農就業數據，終場五年期殖利率收在0.83%，十年期殖利率收在1.93%，三十年期殖利率收在3.12%。歐元區利率方面，受到週四美國盤後S&P 調降西班牙評等影響，開盤之後西班牙以及義大利公債殖利率雙雙走高，西班牙殖利率一度又突破6%，但是之後在買盤進場情況下，慢慢收復失土，到收盤時西班牙公債殖利率僅小幅上漲收在5.881%，義大利公債殖利率也是類似的走勢，收在5.64%，德債殖利率則是小幅上漲，本週週四週五將有西班牙五年期以及法國五年期十年期公債標售，終場德債五年期殖利率收在0.64%，十年期殖利率收在1.70%，三十年期殖利率收在2.40%。

在台債利率方面，上周五台債開低並受到台幣升值預期外資匯入轉進債市影響，部分券商與票商同時做多軋空。且盤中聽聞外商銀行在詢價短端公司債，另台債連續四天終場收低，2年01-3期券收在0.8500%下滑1.1bp，成交量10.5億；5年01-1期券收在0.9955%下滑1.96bp，成交量449.5億；10年01-5期券收在1.2700%下滑0.3bp，成交量6.5億；20年01-2期券收在1.7100%下滑0.81bp，成交量0.5億。上周五晚美國公布第一季GDP低於預期之稱美債避險需求，指標公債利率收低2%於1.9365%

信用市場方面，週五信用市場沒有太受到西班牙被降級的影響，大部分仍是在平盤附近變化，韓國漁會在低接買盤進場後有所回升，中海油則是在前一天的水準附近波動，在EFPR Fund Flow方面，資金持續流入新興市場債券型基金，本周淨流入金額為317 MM 美金，但是在股票型基金方面則是淨流出的部分，並且持續有往貨幣市場資金流入的情況，市場仍然日趨謹慎，並且從新發行市場可以觀察到，亞洲券部份美國方面的認購金額有所下降，買盤方面表現較為謹慎。在信用違約指數方面，全球主權指數收在275點，北美指數收在94點，歐洲指數收在138點，日本指數收在182點，亞洲指數收在166點。

### 美國十年期公債利率

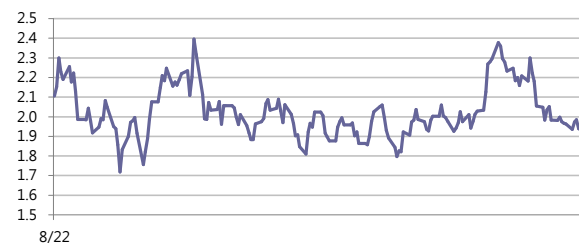

來源: Bloomberg

## 每日債券小常識

## 主動交易策略:

一般來說，除了買進後持有至到期日外，公司債交易策略還有以下數種，分別是預策利率走勢、殖利率利差策略、殖利率曲線策略等幾種，以下將分門別類進行概述。

預策利率走勢策略是最簡單，但也相對需要對於市場有一定的看法，當覺得未來利率會下跌，便採取買進的動作，當覺得未來利率會走升的時候，便採取賣出的動作。

## 殖利率利差策略：

簡單來說，便是尋找兩個有相同特性，如信用評等AAA的公司債以及美國政府公債，然後觀察兩者之間的殖利率利差，由於這兩種標的都是屬於相當穩定的標的，因此殖利率應該會相當接近，也就是說當殖利率利差現在是處於較為擴大的走勢時，便可以採取買近價格較低，賣出價格較高的策略，因為理論上這兩者的利差將會再次縮小。

## 殖利率曲線策略：

債券殖利率曲線顯示到期年限與收益率間的關係，殖利率曲線的形狀會隨著時間而有所改變。基於此，殖利率曲線策略是依據債券殖利率曲線形狀所可能產生變化的預期，而規劃某一特定投資組合，以期為該投資組合帶來最大報酬率。

## 每日公司介紹

公司名稱: 樂天百貨

產業別: 百貨零售業

信評資料:	展望	短期評等	長期評等
Moody's	NEG	--	A3
S&P	--	--	--

## 重要指標:

ROE	5.641
EBITDA/Interest Expense	10.816
Debt/Equity	31.799
Quick Ratio	0.349

## 公司簡介

樂天百貨是韓國第一大百貨公司，除了有百貨公司及量販店外，同時也經營超級市場以及電影院等業務，在全韓國共有22店舖，由樂天集團於1979年創辦。總店位於首爾市中區明洞附近。

## 近日新定價快訊

發行公司: HSBC Bank plc	幣別: CNH
發行日期: 2012/4/30	到期日: 2015/4/30
擔保: N	產業別: 金融業
票面利率: 2.875%	信用評等:
發行額: 2 bn	Moody's Aa2
其他附註:	S&P AA-
	Fitch AA
	TRC --

## 公司簡介

香港上海匯豐銀行有限公司 (The Hongkong and Shanghai Banking Corporation Limited, 簡稱HSBC和匯豐) 為匯豐控股有限公司的全資附屬公司，屬於匯豐集團的創始成員以及在亞太地區的旗艦，也是香港最大的註冊銀行，以及香港三大發鈔銀行之一 (其他兩個是中國銀行 (香港) 和渣打銀行)。

## 近日新定價快訊

發行公司: 台灣電力	幣別: TWD
發行日期: 2012年6月	到期日: 2017/2019/2022
擔保: 無	產業別: 電廠
票面利率: 1.29% / 1.43% /	信用評等:
發行額: 3bn/3bn/6bn	Moody's --
其他附註:	S&P --
	Fitch --
	TRC twAAA

## 公司簡介

台灣電力公司為經濟部下直屬單位，且在國內的電力供應業者中，具有市場獨占之優勢。由於電力需求隨著經濟成長而增加，目前預估101年用電需求達1,995.1億度，年成長約3.4%，台電已擁有多元化發電的能力。

## 近日新定價快訊

發行公司: ITNL Offshore Pte. Ltd.	幣別: CNH
發行日期: 2012/4/26	到期日: 2015/4/26
擔保: Y	產業別: 運輸業
票面利率: 5.75%	信用評等:
發行額: 630 mn	Moody's --
其他附註: Issuer as a wholly owned subsidiary of IL&FS	S&P --
	Fitch BBB-
	TRC --

## 公司簡介

IL&FS Transportation Networks Ltd. (ITNL)是印度最大私營部門的BOT公路營運商之一，主要從事地面交通基礎設施項目開發商和推動者。

## 近日新定價快訊

發行公司: 聯華電子	幣別: TWD
發行日期: 2012年6月	到期日: 2017/2019/2022
擔保: 無	產業別: 半導體業
票面利率: TBD	信用評等:
發行額: 7.5bn/5bn/2.5bn	Moody's --
其他附註: 100年5月7日投標	S&P --
	Fitch --
	TRC twAA

## 公司簡介

聯電為全球第二大晶圓代工業者，目前擁有1座6吋、7座8吋以及2座12吋晶圓廠。該公司主要服務為專營積體電路的製造與銷售，產品並涵蓋晶圓針測、封裝與測試、設計服務及光罩生產。

新台幣產品諮詢專線: +886-2-23828219

外幣產品諮詢專線: +852-25868362

外幣產品免付費專線: 0080-185-6674(Taiwan)

債券複委託下單專線: +886-2-2388-8700 客戶理財部

## 外幣公司債參考報價

美元計價

發行單位 / 票面利率(%) / 到期日(年)	發行量(M)	殖利率	買價	賣價	Moody's	S&P	Note
C 2.8 07/16/13	330	2.000	99.500	101.000	--	A-	花旗集團
BBLTB 4.8 10/18/20	800	4.562	101.118	102.192	A3	BBB+	泰國磐谷銀行
BCHINA 5.55 02/11/20	2500	4.451	106.800	107.490	A1	A	中國銀行
CAPITA 3.731 03/21/18	400	3.419	101.370	101.920	A3	--	新加坡不動產信託
CAPITA 4.321 04/08/15	500	2.444	105.050	105.500	A3	--	新加坡不動產信託
DAHSIN 6 5/8 02/11/20	225	5.481	106.160	108.140	Baa1	--	大新銀行
DBSSP 2 3/8 09/14/15	1000	1.383	103.248	103.248	Aa1 /*-	AA-	星展銀行
EIBKOR 3 3/4 10/20/16	700	2.762	103.841	104.401	A1	A	韓國進出口銀行
EIBKOR 4 01/11/17	1250	2.842	104.845	105.245	A1	A	韓國進出口銀行
EIBKOR 4 1/8 09/09/15	1000	2.401	105.243	105.787	A1	A	韓國進出口銀行
EIBKOR 4 3/8 09/15/21	1000	4.063	102.016	102.802	A1	A	韓國進出口銀行
EIBKOR 5 04/11/22	1000	4.090	106.957	107.777	A1	A	韓國進出口銀行
EIBKOR 5 1/8 06/29/20	1250	3.788	108.779	109.817	A1	A	韓國進出口銀行
FUBON 6 1/8 11/30/20	200	5.206	105.040	107.540	--	BBB	富邦集團
HANABK 4 1/2 10/30/15	500	2.760	105.480	106.026	A1	A	韓亞銀行
HANABK 4 11/03/16	500	3.150	103.220	103.865	A1	A	韓亞銀行
HIGHWY 4 1/2 03/23/15	700	2.503	105.313	105.744	A1	A	韓國高速公路
HUWHY 3 1/2 01/13/17	1000	2.819	102.740	103.200	A3	A-	和記黃埔
HUWHY 4 5/8 01/13/22	1500	4.197	103.170	103.580	A3	A-	和記黃埔
HUWHY 6 1/2 02/13/13	3500	1.286	103.940	104.100	A3	A-	和記黃埔
HUWHY 6 12/29/49	2000	5.636	100.000	104.000	Baa2	BBB	和記黃埔
HYNMTR 3 3/4 04/06/16	500	2.890	102.846	103.487	Baa2	BBB+	現代汽車
INDKOR 3 3/4 09/29/16	500	2.897	103.162	103.840	A1	A	韓國工業銀行
KEB 4 7/8 01/14/16	500	2.986	106.198	106.922	A2	A-	韓國外換銀行
KIAMTR 3 5/8 06/14/16	500	2.986	102.161	102.751	Baa2	BBB+	起亞汽車
KOREAT 3 7/8 01/20/17	350	2.983	103.542	104.244	--	A	韓國電信
KORELE 3 10/05/15	700	2.466	101.461	102.024	A1	A	韓國電力公司
KORELE 4 3/4 07/13/21	500	3.940	105.520	106.856	A1	A	韓國電力公司
KOROIL 4 10/27/16	1000	2.804	104.746	105.266	A1	A	韓國石油公司
LIFUNG 5 1/4 05/13/20	750	4.141	106.935	108.079	A3	A-	利豐集團
LOTTE 3 7/8 04/07/16	400	3.182	102.228	102.846	A3	--	樂天百貨
MALAYS 2.991 07/06/16	1200	2.178	103.025	103.426	A3	A-	馬來西亞公債
MALAYS 3.928 06/04/15	1250	1.824	106.083	106.488	A3	A-	馬來西亞公債
MIZUHO 2.55 03/17/17	1500	2.312	100.976	101.206	A1	A+	瑞穗銀行
NACF 3 1/2 02/08/17	500	3.295	100.600	101.189	A1	A	韓國國家農業合作社
OBCSP 1 5/8 03/13/15	1000	1.410	100.480	100.720	Aa1	AA-	新加坡華僑銀行
ORIX 3 3/4 03/09/17	500	3.881	99.094	99.750	A3 /*-	A-	ORIX株式會社
PCCW 4 1/4 02/24/16	500	3.307	102.980	103.710	Baa2	BBB	電訊盈科
POHANG 4 1/4 10/28/20	700	4.230	99.599	100.676	A3	A-	浦項鋼鐵
PUSAN 4 1/8 02/09/17	300	3.501	102.462	102.965	A2	--	釜山銀行
QATDIA 5 07/21/20	2500	3.700	108.743	109.526	Aa2	AA	卡達不動產管理
QTELQD 7 7/8 06/10/19	600	4.053	122.959	123.796	A2	A	卡達電訊
SCBTB 3 3/8 09/19/17	600	3.466	99.332	99.773	A3	BBB+	暹羅商業銀行
SUMIBK 1.9 01/12/15	500	1.398	101.255	101.388	Aa3	A+	三井住友銀行
SUMIBK 2.65 01/12/17	500	2.061	102.506	102.732	Aa3	A+	三井住友銀行
SUMIBK 2.9 07/22/16	1100	1.918	103.753	104.167	Aa3	A+	三井住友銀行
SUMIBK 3.95 01/12/22	500	3.488	103.557	103.975	Aa3	A+	三井住友銀行
SUNHUN 4 11/02/20	300	4.252	97.690	98.750	A1	A+ /*-	香港新鴻基地產
UOBSP 2 1/4 03/07/17	750	2.425	99.090	99.320	Aa1	AA-	新加坡大華銀行
WHARF 4 5/8 02/08/17	900	3.579	104.310	104.770	--	--	九龍倉
WOORIB 4 3/4 01/20/16	600	2.803	106.456	107.182	A1	A-	韓國友利銀行

## 附註

\*：代表該債券為永續型債券，利率之後將有可能變動，或為可召回債券，請進一步瞭解發行條件。

%：債券交割是以含息價為基準。

## 境外人民幣公司債參考報價: 中資企業

發行單位 / 票面利率(%) / 到期日(年)	發行量(M)	殖利率	買價	賣價	Moody's	S&P	Note
ADBCH 3 01/17/14	2100	2.772	100.000	100.750	NR	AA-u	中國農業發展銀行
ADBCH 3.2 01/17/15	550	2.957	100.250	101.000	NR	AA-u	中國農業發展銀行
ADBCH 3 1/2 01/17/17	350	3.412	99.500	101.250	NR	AA-u	中國農業發展銀行
BCHINA 2.9 09/30/13	2800	2.808	99.750	100.500	--	A	中國銀行
BOCOM 2.98 03/09/14	700	3.119	99.500	100.000	--	A-	交通銀行
BEIENT 3 3/4 06/30/14	1450	3.870	99.250	100.250	--	--	北控水務
BEIENT 5 06/30/16	500	4.433	101.500	102.750	--	--	北控水務
BJCAPT 4 3/4 02/21/14	1150	4.892	98.750	100.750	--	--	首創置業
BYDCOL 4 1/2 04/28/14	1000	11.668	86.250	89.000	--	--	比亞迪股份有限公司
CHIEAS 4 08/08/14	2500	4.056	99.250	100.500	--	--	中國東方航空
CGB 2.7 10/27/12	2500	0.897	100.500	101.250	Aa3	--	中國附息國債
CGB 1.6 12,	3000	1.001	100.000	100.750	Aa3	--	中國附息國債
CGB 1 12/01/13	2000	1.240	99.250	100.000	Aa3	AA-	中國附息國債
CGB 3.3 10/27/14	500	1.348	103.750	105.750	Aa3	--	中國附息國債
CGB 1.8 12/01/15	2000	1.727	99.750	100.750	Aa3	AA-	中國附息國債
CGB 2.48 12/01/20	1000	2.760	97.000	98.750	Aa3	AA-	中國附息國債
CGB 1.4 08/18/16	5000	2.104	96.500	97.750	Aa3	AA-	中國附息國債
CGB 0.6 08/18/14	6000	1.604	97.250	98.250	Aa3	AA-	中國附息國債
CGB 1.94 08/18/18	3000	2.523	96.000	97.250	Aa3	AA-	中國附息國債
CGB 2.36 08/18/21	1000	2.759	96.000	97.500	Aa3	AA-	中國附息國債
CHCHTO 4 1/2 05/19/14	600	5.482	97.000	99.250	--	--	中國誠通發展集團
CHIPOW 3.2 12/23/15	800	5.222	92.750	94.000	--	--	中電國際
CHIPWR 3 3/4 04/29/14	500	6.262	94.500	96.250	--	--	中國電力新能源發展
CHIWIN 6 3/8 04/04/14	750	15.901	82.500	87.000	--	--	中國風電集團
CHMERC 2.9 11/19/13	700	3.234	99.000	100.000	--	--	招商局集團(香港)
CHMERC 3 06/30/16	1600	4.223	94.750	96.000	--	--	招商局集團
CHMERC 2 06/30/14	1400	3.270	96.750	98.000	--	--	招商局集團
CITPAC 2.7 08/03/16	1000	3.956	93.000	97.250	--	--	中信泰富
COFCO 1.85 06/03/14	3000	3.481	96.250	97.250	--	--	中國糧油食品集團(香港)
CHMING 2.95 04/13/14	500	7.963	89.750	92.500	--	--	晨鳴紙業
CNHTC 2.95 10/29/12	2700	3.470	99.250	100.250	--	--	中國重汽(香港)
CNPCC 2.55 10/26/13	2500	2.809	99.250	100.000	A1	A+	中石油
CNPCC 2.95 10/26/14	500	2.897	99.750	100.500	A1	A+	中石油
EXIMCH 1.95 12/02/12	1000	2.165	99.500	100.250	--	--	中國進出口銀行
EXIMCH 2.65 12/02/13	4000	2.406	100.000	100.750	--	AA-	中國進出口銀行
EXIMCH 2.7 04/07/14	3000	2.766	99.500	100.250	--	AA-	中國進出口銀行
EXIMCH 2.9 04/05/15	1000	2.944	99.500	100.250	--	AA-	中國進出口銀行
GZRFPR 7 04/29/14	2612	12.785	89.250	91.000	--	--	富力地產
HAIAR 6 09/16/14	1000	6.984	97.250	98.500	--	--	海南航空
HAIAR 5 1/4 01/20/15	500	6.210	95.500	99.750	--	--	海南航空
INDEPS 4.65 07/21/14	1000	5.870	96.750	98.250	--	BB-	銀泰百貨
LONGYU 4 1/2 12/21/13	690	4.979	98.750	99.750	--	--	龍源電力
PCDHK 5 1/4 02/01/14	750	6.236	97.250	99.500	--	--	春天百貨
PINGIN 2.075 06/09/14	2000	3.571	96.500	97.500	--	--	平安保險
RESOPW 2.9 11/12/13	1000	2.984	99.500	100.250	NR	BBB-	華潤電力
RESOPW 3 3/4 11/12/15	1000	3.597	100.000	101.000	NR	BBB-	華潤電力
ROADKG 6 02/25/14	1300	11.055	91.000	92.750	Ba3	BB-	路勁基建
SBSG 3 1/8 12/01/13	1000	3.042	99.750	100.500	A3	A	上海寶鋼集團
SBSG 3 1/4 03/01/14	500	3.177	99.750	100.500	A3	A	上海寶鋼集團
SBSG 3 1/2 12/01/14	2100	3.346	100.000	100.750	A3	A	上海寶鋼集團
SBSG 3.675 03/01/15	900	3.486	100.000	101.000	A3	A	上海寶鋼集團
SBSG 4 3/8 12/01/16	500	4.013	101.000	102.000	A3	A	上海寶鋼集團
SBSG 4.15 03/01/17	1500	4.063	100.000	100.750	A3	A	上海寶鋼集團
SDBC 2.7 11/11/13	3000	2.615	99.750	100.500	--	AA-	國家開發銀行
SDBC 3.1 01/16/15	867	3.099	99.500	100.500	NR	AA-	國家開發銀行
SDBC 4.2 01/19/27	2500	4.222	99.250	100.250	NR	AA-	國家開發銀行
SHASHU 6 1/2 07/22/14	1500	7.997	96.250	97.750	--	BB-	山水水泥
SINOCH 1.8 01/18/14	3500	3.541	96.750	97.500	--	--	中化集團
SINOTR 3.3 10/11/14	2600	3.949	97.500	99.500	--	--	中國對外貿易運輸
SZOCTH 3 1/2 05/25/14	1000	5.983	93.500	97.000	--	--	華僑城
TSLIEN 5 3/4 11/10/14	1300	6.568	97.500	98.750	--	--	津聯集團
ZHNGCE 2 08/04/14	900	3.811	95.500	96.750	--	--	中策橡膠

附註

\* 債券交割是以含息價為基準。

## 境外人民幣公司債參考報價: 非中資企業

發行單位 / 票面利率(%) / 到期日(年)	發行量(M)	殖利率	買價	賣價	Moody's	S&P	Note
ADSEMI 4 1/4 09/20/16	500	5.052	95.500	98.25	--	--	日月光
AIFP 3.95 09/19/18	850	3.972	98.750	101	--	A	法國液化空氣集團
AIFP 3 09/19/16	1750	3.371	98.000	99	--	A	法國液化空氣集團
ALOPF 4 1/4 03/09/15	500	3.92	100.250	101.5	Baa2	BBB	阿爾斯通
AMXLMM 3 1/2 02/08/15	1000	2.839	101.000	102.5	A2	A-	AMERICA MOVIL
ASACEM 2.95 09/30/14	586	3.937	96.750	98.75	--	--	亞泥中國
ASIA 2.85 10/21/20	1200	2.767	100.000	101.25	Aaa	AAA	亞洲開發銀行
BLUSKY 6 1/2 06/20/14	600	7.528	96.000	100	--	--	香港航空
BPLN 1.7 09/15/14	700	2.245	98.250	99.25	A2	A	BP集團
BSHBOS 2 3/8 09/29/14	850	2.699	98.750	99.75	--	A	博世和西門子家用電器集團
BSHBOS 3 3/8 09/28/16	750	3.313	99.750	100.75	--	A	博世和西門子家用電器集團
CAT 2 12/01/12	1000	2.215	99.250	100.5	A2	A	開拓重工
CAT 2.9 03/16/14	1260	2.899	99.500	100.5	A2	A	開拓重工
CAT 1.35 07/12/13	2300	2.639	98.000	99	A2	A	開拓重工
CHLEAS 5 04/05/15	750	4.906	99.750	100.75	--	--	中租迪和(BVI)
CJCHEI 2 1/4 07/06/14	1100	4.005	95.750	97	--	--	CJ國際控股有限公司
DANGMK 2.9 10/20/14	500	3.272	98.500	99.75	--	--	DANGA CAPITAL BHD
DIALEA 1.65 04/08/13	200	3.442	98.000	98.75	A2 /*-	--	三菱日聯租賃
EBIUH 4 7/8 03/12/15	1000	4.543	100.000	101.75	A3	--	EMIRATES NBD PJSC
F 4 7/8 03/26/15	1000	4.686	100.000	101	--	BB+	福特汽車公司
FRESHK 3.9 06/03/14	1250	5.442	96.250	97.75	--	--	遠東宏信
GALENT 4 5/8 12/16/13	1380	4.46	99.750	100.75	--	--	銀河娛樂集團
GENHKS 3.95 06/30/14	1380	4.563	98.000	99.5	--	--	雲頂香港
GLPSP 3 3/8 05/11/16	2650	4.124	96.750	97.75	Baa2	--	普洛斯集團
HITCAP 3 3/4 03/22/15	500	3.747	99.500	100.5	--	A-	日立資本
HKCGAS 1.4 04/11/16	1000	3.097	93.250	94.25	A1	A+	香港中華煤氣
HPWELL 2.98 07/13/12	1380	2.312	99.500	100.75	--	--	合和基建
HPWELL 1.55 05/18/14	600	3.996	94.250	96.25	--	--	合和基建
IDBI 4 1/2 11/18/14	650	4.657	99.250	100	Baa3	BBB-	印度工業發展銀行
LGFP 9 11/14/14	1500	6.656	104.750	106	--	--	拉法基瑞安水泥
LOTTE 4 02/09/15	750	3.711	100.250	101.25	A3	--	樂天百貨
MITSCO 4 1/4 03/01/17	500	4.019	100.500	101.5	A2	A+	三井物產
MPEL 3 3/4 05/09/13	2300	5.548	97.500	99	--	--	新濠博亞娛樂
MS 1 5/8 06/02/14	500	3.704	95.500	96.25	A2 /*-	A-	摩根士丹利
MTRC 0 5/8 06/17/13	1000	1.528	98.750	99.25	Aa1	--	地鐵公司蓋曼群島
NEWFOC 3 3/4 08/17/13	200	4.551	98.000	100	--	--	新焦點
NWDEVL 2 3/4 07/14/14	1000	4.132	96.500	97.75	--	--	新創建集團
ORIX 2 03/24/14	400	3.315	97.000	98.25	--	A-	歐力士
ORIX 4 11/29/14	500	4.142	99.250	100	--	A-	歐力士
PAHSP 6 1/2 06/02/14	600	14.295	85.000	87.75	--	--	太平洋恩利
RBIIV 4.55 03/23/14	750	4.828	99.000	100	A1 /*-	A	瑞弗森國際銀行集團
SANYPH 7 1/2 03/28/15	800	8.085	97.750	99.25	--	--	海航集團(香港)
SINCON 4 3/4 04/14/14	1380	8.59	92.500	94	--	--	勝獅貨櫃
SOLARG 4 3/4 08/24/14	300	5.095	98.750	99.75	--	--	陽光能源
SUNHKC 4 04/28/14	500	9.132	89.750	92	--	--	亞洲聯合財務有限公司
TSCOLN 1 3/4 09/01/14	725	2.192	98.500	99.5	Baa1	A-	特易購
TPVTEC 4 1/4 03/21/14	500	4.248	98.000	102	--	--	冠捷科技
VTB 2.95 12/23/13	1000	4.305	97.500	98.25	Baa1	BBB	VTB銀行
VW 2.15 05/23/16	1500	2.607	97.750	98.75	A3	A-	福斯汽車
YUENFO 3.1 02/10/14	300	3.391	98.750	100.25	--	--	永豐餘
YUM 2 3/8 09/29/14	350	2.59	98.750	100.25	Baa3	BBB	百勝餐飲

附註

\* 債券交割是以含息價為基準。

## 台幣公司債參考報價

名稱 / 票面利率(%) / 到期日(年)	殖利率	客戶賣價	客戶買價	發行單位 / 票面利率(%) / 到期日(年)	殖利率	百元價格	客戶賣價
98塑化2 / 1.42 / 2016/5/25	1.358	100.068	100.414				
98南亞1 / 1.88 / 2014/2/26	1.312	100.946	101.077				
98統一A / 1.23 / 2012/12/22	1.155	100.028	100.060				
00鴻海1 / 1.47 / 2016/3/8	1.505	99.707	100.031				
00裕融1 / 1.27 / 2014/6/10	1.300	99.834	100.041				
00萬海1A / 1.65 / 2016/6/22	1.625	99.998	100.197				

## 外幣可轉換公司債

Ticker	轉換公司	幣別	賣價	/	買價	賣回日程	到期日	票面利率	現股價格	平價
KNYUTT 0 10/27/13	京元電	USD	100.00	/	102.00	2012/10/27	2013/10/27	0	--	100.25
ACERST 0 08/10/15	宏碁	USD	97.78	/	98.82	2013/8/10	2015/8/10	0	--	36.13
ACERST 0 08/10/17	宏碁	USD	98.54	/	99.75	2015/8/10	2017/8/10	0	--	35.12
ASACEM 0 01/27/16	遠東新	USD	95.76	/	96.50	2014/1/27	2016/1/27	0	--	55.99
AUOPT 0 10/13/15	友達	USD	83.06	/	83.89	--	2015/10/13	0	--	35.36
EPIST 0 01/27/16	晶電	USD	93.91	/	94.89	2014/1/27	2016/1/27	0	--	55.40
HONHAI 0 10/12/13	鴻海	USD	101.68	/	102.34	--	2013/10/12	0	--	77.29
TATUNG 0 03/25/14	大同	USD	93.39	/	94.49	--	2014/3/25	0	--	43.28
TPKHOL 0 04/20/14	F-宸鴻	USD	88.95	/	89.79	--	2014/4/20	0	--	34.48
ASACEM 0 06/07/16	亞泥	USD	100.09	/	101.06	2014/6/7	2016/6/7	0	--	74.91
TWGIC 0 07/28/14	台玻	USD	92.40	/	93.33	--	2014/7/28	0	--	46.70
UNIMIC 0 05/24/16	聯電	USD	99.04	/	99.92	2014/5/24	2016/5/24	0	--	77.20
RADOPT 0 07/21/16	瑞儀光電	USD	106.00	/	107.00	2014/7/21	2016/7/21	0	--	86.05
SLACP 0 05/12/16	香格里拉(亞洲)	USD	93.95	/	94.89	--	2016/5/12	0	--	56.36
FEAST 3 5/8 03/05/15	遠東發展	HKD	99.38	/	100.05	--	2015/3/5	3.625	--	43.03
KERPRO 0 02/22/12	嘉里建設	HKD	--	/	--	--	2012/2/22	0	--	--
SHTGF 3.3 10/22/14	信德集團	HKD	99.78	/	100.37	2012/10/22	2014/10/22	3.3	--	44.63
YYINDU 0 11/17/11	裕元集團	HKD	--	/	--	--	2011/11/17	0	--	--
XINHDI 2 1/2 10/20/15	亨得利	HKD	101.38	/	102.26	2013/10/20	2015/10/20	2.5	--	63.40
LOTTE 0 07/05/16	樂天百貨	USD	93.49	/	94.13	2014/7/5	2016/7/5	0	--	52.84
LOTTE 0 07/05/16	樂天百貨	JPY	94.07	/	94.66	2014/7/5	2016/7/5	0	--	52.72
HYUELE 4 1/2 12/14/12	SK HYNIX INC	USD	99.05	/	100.82	--	2012/12/14	4.5	--	63.53
STXPOC 4 1/2 11/20/14	STX PAN OCEAN CO	USD	97.30	/	98.06	2012/11/20	2014/11/20	4.5	--	43.35
LGTELE 0 09/29/12	LG UPLUS CORP	USD	101.72	/	102.31	--	2012/9/29	0	--	65.94
HJSHNW 4 07/20/16	HANJIN SHIPPING	USD	88.19	/	90.06	2014/7/20	2016/7/20	4	--	55.44
OSIMSP 2 3/4 07/05/16	OSIM INTL LTD	SGD	95.62	/	96.68	2014/7/5	2016/7/5	2.75	--	61.78
SMCPM 2 05/05/14	SAN MIGUEL	USD	103.63	/	104.38	--	2014/5/5	2	--	102.13

## 信用連結商品報價

連結標的	標的名稱	TCRI	利率	債券到期日/賣回日	付息方式	可承做本金
XS0347678079 Corp	亞泥轉遠東新世紀海外交換債(USD)		2.70%	2013/2/20	每季	最高USD 1500萬
23772	微星二	4	2.10%	2013/4/25	每季	TWD 30,000,000
29031	遠百一	4	1.60%	2014/3/3	每季	TWD 50,000,000
28851	元金一	twA+	1.75%	2013/6/17	每季	TWD 20,000,000

## 回購交易利率牌告

天期	USD(%)	EUR(%)	TWD(%)	CNH(%)
1Week	0.65	--	0.65	2.25
2Week	0.75	--	0.65	2.30
3Week	0.90	--	0.65	2.40
1 Month	1.30	1.00	0.70	2.50
3 Month	1.40	--	--	2.60
6 Month	--	--	--	2.90
1 Year	--	--	--	3.20

## 附註

\*: 代表該債券為永續型債券，利率之後將有可能變動，或為可召回債券，請進一步瞭解發行條件。

%: 債券交割是以含息價為基準。

## 免責聲明

本文為永豐金證券之每日債券評論。其所涵蓋之信息並非為特定投資之推薦。數據來源彭博社(Bloomberg)。永豐金證券假設數據資料皆公開並可信任之。評論為永豐金證券之觀點。本文內容僅供參考之用。並不構成與永豐金證券。或其相關機構進行任何證券或產品之交易合約。本文內容並非未經許可的法律權限內的提議或邀請。或者對瀏覽之投資人的提議或邀請。

本文的數據與觀點反映目前市場的現況以及我們至今的判斷。鑒於市場變化。我們在未經全面確認的情況下。依賴所假設公開來源的信息為準確且完整。我們的觀點及其基礎假設可能在未與事先通知的情況下而發生變化。證券資產價格變化可以用於說明的作用但並不代表真實的回報。

一些信息可能包括預期看法與新聞整理。我們的評論是基於不同的風險、不確定因素及假設。實發事件或結果或市場所實現的表現可能與預述的情況有不同。

投資涉及風險。包括本金損失的可能性。過去的表现與歷史數字並不一定代表未來的表現。本文內容不得造成任何投資建議或推薦。並且並非為針對特定的目標、市場狀況或某人的個別需要而準備。投資者應自行研究全部相關資料。

過往表現並不代表未來業績。無任何示範或保證可以展示個別策略的效能或可能獲得的實際回報。

## 全球據點

### Hong Kong

SinoPac Securities (Asia) Ltd.  
21st Floor, One Peking  
1 Peking Road,  
Tsim Sha Tsui, Kowloon, Hong Kong  
Tel: +852- 2586-8340  
Toll Free : 0080-185-6674(Taiwan)  
Fax: +852-2586-8300

### Shanghai

SinoPac Securities (Asia) Limited  
Suite 2405, Hua Xia Bank Tower,  
256 South Pudong Road, Shanghai  
People's Republic of China  
Tel: +86-21-6886-5358  
Fax: +86-21-6886-5969

### London

SinoPac Securities (Europe) Ltd.  
5th Floor · Habib House  
42 Moorgate  
London EC2R 6EL  
United Kingdom,  
Registered in England and Wales No. 3766464  
Tel: +44-20-7614-9999  
Fax: +44-20-7614-9979

### Taipei

SinoPac Securities Corporation  
17F · 2 Chung Ching S. Road · Sec 1  
Taipei 100 ·  
Taiwan  
Tel: +886-2-2382-8219/2312-3866  
Fax: +886-2-2382-3464

## 彭博頁面

SinoPac Securities Corp

[www.taiwanresearch.com](http://www.taiwanresearch.com)

Bloomberg page: SIAL