

全球指標公債

	最新殖利率	前日變化(BP)
美國五年公債	0.76%	0.32
美國十年公債	1.87%	4.43
美國三十年公債	3.04%	1.58
德國五年公債	0.55%	1.90
德國十年公債	1.54%	2.10
德國三十年公債	2.24%	0.40
中國二年期公債(CNH)	1.76%	1.32

Markit CDX & iTraxx 信用指數

	指數	前日變化(BP)
全球主權 iTraxx 指數	283	(4)
北美投資級 CDX 指數	103	(0)
歐洲投資級 iTraxx 指數	157	1
日本投資級 iTraxx 指數	201	(4)
亞洲投資級 iTraxx 指數 (不包含日本)	174	(0)

外匯市場

	價格	指數	前日變化(%)
歐元兌美元	1.29	道瓊工業	12855.04 0.16 %
美元兌日圓	79.86	那斯達克	2933.64 (0.04)%
美元兌人民幣	6.31	S&P 500	1357.99 0.25 %
美元兌台幣	29.40	德國工業	6518 0.66 %
歐元兌台幣	38.05	英國FTSE	5543.95 0.25 %
港幣兌台幣	3.78	法國CAC	3130.17 0.37 %
人民幣兌台幣	4.65	日經225	9045.06 (0.39)%

美國公債利率期間結構

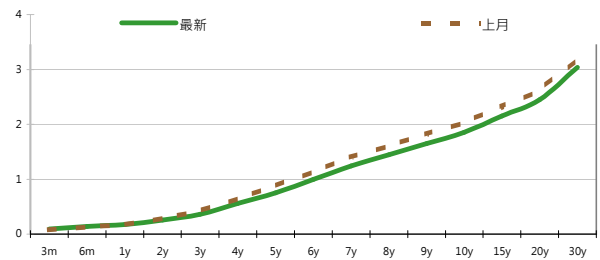

德國公債殖利率結構

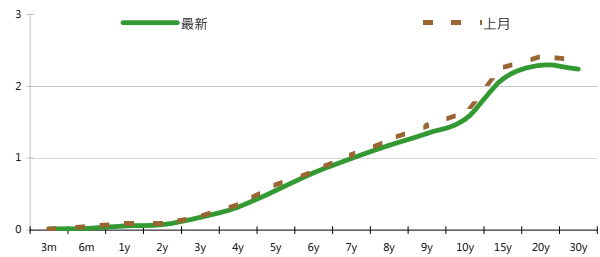

CNH公債殖利率結構

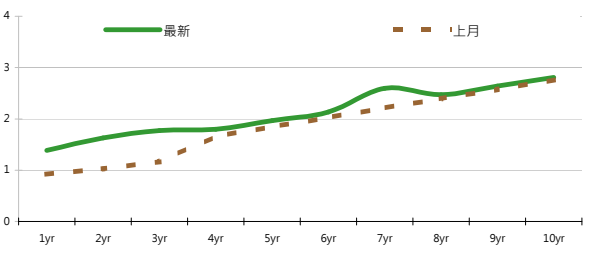

固定收益每日評論

在美債殖利率方面，由於昨日公布之初領失業金人數，由於人數下降結果優於預期，減緩市場對於就業市場的憂慮，讓公債殖利率昨日是走高的走勢，但是在三十年期公債標售方面，需求仍然持續強勁投標倍率為2.73倍與過去幾次相同，因此即便在利率處於如此低檔的情況下，本週公債需求仍十分強勁，從氣氛或形態來看，美債仍然處於偏強走勢，終場五年期殖利率收在0.76%，十年期殖利率收在1.87%，三十年期殖利率收在3.04%。歐元區利率方面，在西班牙進行銀行國有化動作後，讓市場有所激勵，德債避險需求減少，從歷史低點小幅攀升，但是希臘政治情勢仍然不明朗，也讓利率彈幅受限，義大利以及西班牙十年期殖利率分別來到5.51%以及5.99%，終場德債五年期殖利率收在0.55%，十年期殖利率收在1.539%，三十年期殖利率收在2.24%。

在台債利率方面，昨日台債殖利率連續第三天收高，仍繼續跌深反彈的走勢。雖然國際債市持續走多，但市場已先預期債市短線上會有反彈，預料五年券在1%附近仍會有養券的買盤浮現。目前在國際走勢未明，債券殖利率仍有機會在低檔區間盤整。昨日五年債01-1期收在0.9810%上揚0.50bp，成交量174億；十年債01-5期收在1.2388%上揚1.33bp，成交量7億。預估今日台債五年券區間0.95-1.00%，十年券區間1.20-1.25%。

信用市場方面，昨日亞洲市場是漲跌互見的走勢，韓國Names和香港/中國Names兩樣情，韓國Quasi-Sov的券維持前幾天的強勁走勢，新發行的券如KORELE以及之前的EIBKOR都有不錯的表現，但是中國的券，特別是CNPCCH, CNOOC(中海油)相關的新券則是在同屬央企的SINOPEC(中石化)發行新券的情況下有比較大的壓力，CNOOC的新券約widen 5~10 bps，在新發行資訊方面，中石化發行了五年十年以及三十年各10億美元的公司債，發行價位分別是指標利率+205, 210,以及185點，市場則是認購擁擠，各有5倍、6倍以及8倍的超額認購。在信用違約指數方面，全球主權指數收在283點，北美指數收在103點，歐洲指數收在157點，日本指數收在201點，亞洲指數收在174點。

美國十年期公債利率

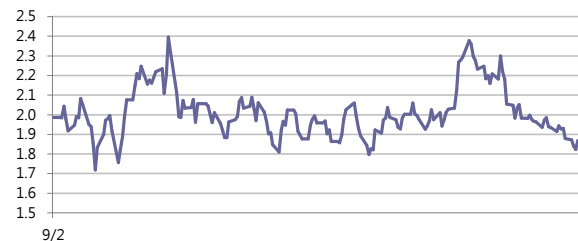

來源: Bloomberg

## 每日債券小常識

權益型Sukuk，基本上有Murabahah以及Musharakah兩種方式：  
Murabahah (成本加利潤銷售)：  
定義：客戶與銀行簽訂購買契約，約定由銀行代顧客向生產者購買商品，銀行再以其購買成本加上應賺之利潤賣給客戶。  
2. 起源：由專業機構(銀行)出面購買具較高之議價能力，且不易受騙。  
3. 類型：i. binding Murabahah purchase order (MPO)：客戶與銀行簽訂購買契約後，須先預付訂金或保證金予銀行，以作為履行契約之保證。換言之，客戶有義務向銀行購買該商品。ii. non-binding Murabahah purchase order：客戶與銀行簽訂購買契約後，雙方皆有反悔的空間。  
Musharakah(股本參與)：  
1. 定義：訂定契約的當事人共同出資或出力經營該投資標的，並約定損益分配比例。類似傳統的合資經營。  
2. 種類：i. Musharakah: 所有的合夥者於合約期間共同承擔損益，ii. Diminishing Musharakah(遞減型): 伊斯蘭銀行於合約期間慢慢降低股份直至完全賣給其他股東

## 每日公司介紹

公司名稱：中國石油天然氣集團公司  
產業別：石化業  
信評資料：

	展望	短期評等	長期評等
Moody's	--	--	--
S&P	--	--	--

重要指標：

ROE	19.270
EBITDA/Interest Expense	--
Debt/Equity	22.534
Quick Ratio	--

## 公司簡介

中國石油天然氣集團公司勘探和生產原油和天然氣，成立於1998年，為中國央企之一。公司產品包括石油勘探儀器、石油鑽探設備、石油輸送管、汽油、煤油及柴油。

## 近日新定價快訊

發行公司：Kreditanstalt für Wiederaufbau 幣別：CNH  
發行日期：2012/5/21 到期日：2014/5/21  
擔保：Y 產業別：金融業 信用評等：  
票面利率：2.00%  
發行額：1 bn  
其他附註：Guaranteed by Federal Republic of Germany

信用評等：	
Moody's	Aaa
S&P	--
Fitch	AAA
TRC	--

## 公司簡介

KfW(德國復興信貸銀行)成立於1948年，為德國政策性銀行，扮演促進德國與歐洲經濟的角色，協助德國中小企業發展並於開發中國家投資項目提供融資與諮詢的服務。

## 近日新定價快訊

發行公司：Bank of East Asia China 幣別：CNH  
發行日期：2012/5/11 到期日：2015/5/11  
擔保：N 產業別：金融業 信用評等：  
票面利率：3.65%  
發行額：1 bn  
其他附註：

信用評等：	
Moody's	A
S&P	A-
Fitch	--
TRC	--

## 公司簡介

東亞銀行是香港最大獨立本地銀行，在中國內地則是網絡最大外資銀行之一，在全國主要城市有超過100個據點。該行在海外包括北美、英國及東南亞亦設有據點。其業務包含商業及零售銀行、金融和保險服務。

## 近日新定價快訊

發行公司：台灣電力 幣別：TWD  
發行日期：2012年6月 到期日：2017/2019/2022  
擔保：無 產業別：電廠 信用評等：  
票面利率：1.29% / 1.43% /  
發行額：3bn/3bn/6bn  
其他附註：

信用評等：	
Moody's	--
S&P	--
Fitch	--
TRC	twAAA

## 公司簡介

台灣電力公司為經濟部下直屬單位，且在國內的電力供應業者中，具有市場獨占之優勢。由於電力需求隨著經濟成長而增加，目前預估101年用電需求達1,995.1億度，年成長約3.4%，台電已擁有多元化發電的能力。

## 近日新定價快訊

發行公司：聯華電子 幣別：TWD  
發行日期：2012年6月 到期日：2017/2019  
擔保：無 產業別：半導體業 信用評等：  
票面利率：1.43%/1.6  
發行額：7.5bn/2.5bn  
其他附註：

信用評等：	
Moody's	--
S&P	--
Fitch	--
TRC	twAA

## 公司簡介

聯電為全球第二大晶圓代工業者，目前擁有1座6吋、7座8吋以及2座12吋晶圓廠。該公司主要服務為專營積體電路的製造與銷售，產品並涵蓋晶圓針測、封裝與測試、設計服務及光罩生產。

新台幣產品諮詢專線：+886-2-23828219  
外幣產品諮詢專線：+852-25868362  
外幣產品免付費專線：0080-185-6674(Taiwan)

債券複委託下單專線：+886-2-2388-8700 客戶理財部

## 外幣公司債參考報價

美元計價

發行單位 / 票面利率(%) / 到期日(年)	發行量(M)	殖利率	買價	賣價	Moody's	S&P	Note
C 2.8 07/16/13	330	2.006	99.500	101.000	--	A-	花旗集團
BBLTB 4.8 10/18/20	800	4.444	101.950	103.003	A3	BBB+	泰國磐谷銀行
BCHINA 5.55 02/11/20	2500	4.331	107.580	108.290	A1	A	中國銀行
CAPITA 3.731 03/21/18	400	3.392	101.510	102.050	A3	--	新加坡不動產信託
CAPITA 4.321 04/08/15	500	2.408	105.020	105.610	A3	--	新加坡不動產信託
DAHSIN 6 5/8 02/11/20	225	5.480	106.140	108.120	Baa1	--	大新銀行
DBSSP 2 3/8 09/14/15	1000	1.426	102.823	103.320	Aa1 /*-	AA-	星展銀行
EIBKOR 3 3/4 10/20/16	700	2.600	104.475	105.081	A1	A	韓國進出口銀行
EIBKOR 4 01/11/17	1250	2.676	105.520	105.983	A1	A	韓國進出口銀行
EIBKOR 4 1/8 09/09/15	1000	2.315	105.464	106.013	A1	A	韓國進出口銀行
EIBKOR 4 3/8 09/15/21	1000	3.771	104.228	105.192	A1	A	韓國進出口銀行
EIBKOR 5 04/11/22	1000	3.795	109.444	110.289	A1	A	韓國進出口銀行
EIBKOR 5 1/8 06/29/20	1250	3.662	109.608	110.770	A1	A	韓國進出口銀行
FUBON 6 1/8 11/30/20	200	5.205	105.020	107.530	--	BBB	富邦集團
HANABK 4 1/2 10/30/15	500	2.652	105.794	106.329	A1	A	韓亞銀行
HANABK 4 11/03/16	500	3.073	103.529	104.150	A1	A	韓亞銀行
HIGHWY 4 1/2 03/23/15	700	2.464	105.322	105.821	A1	A	韓國高速公路
HUWHY 3 1/2 01/13/17	1000	2.811	102.760	103.210	A3	A-	和記黃埔
HUWHY 4 5/8 01/13/22	1500	4.186	103.240	103.660	A3	A-	和記黃埔
HUWHY 6 1/2 02/13/13	3500	1.344	103.710	103.870	A3	A-	和記黃埔
HUWHY 6 12/29/49	2000	5.635	101.130	102.130	Baa2	BBB	和記黃埔
HYNMTR 3 3/4 04/06/16	500	2.831	103.020	103.696	Baa2	BBB+	現代汽車
INDKOR 3 3/4 09/29/16	500	2.813	103.404	104.247	A1	A	韓國工業銀行
KEB 4 7/8 01/14/16	500	2.911	106.428	107.113	A2	A-	韓國外換銀行
KIAMTR 3 5/8 06/14/16	500	2.864	102.616	103.197	Baa2	BBB+	起亞汽車
KOREAT 3 7/8 01/20/17	350	2.861	104.127	104.691	--	A	韓國電信
KORELE 3 10/05/15	700	2.417	101.565	102.201	A1	A	韓國電力公司
KORELE 4 3/4 07/13/21	500	3.791	106.806	107.903	A1	A	韓國電力公司
KOROIL 4 10/27/16	1000	2.688	105.169	105.759	A1	A	韓國石油公司
LIFUNG 5 1/4 05/13/20	750	4.053	107.595	108.613	A3	A-	利豐集團
LOTTE 3 7/8 04/07/16	400	3.068	102.684	103.190	A3	--	樂天百貨
MALAYS 2.991 07/06/16	1200	2.087	103.341	103.788	A3	A-	馬來西亞公債
MALAYS 3.928 06/04/15	1250	1.786	106.097	106.563	A3	A-	馬來西亞公債
MIZUHO 2.55 03/17/17	1500	2.260	101.252	101.390	A1	A+	瑞穗銀行
NACF 3 1/2 02/08/17	500	3.155	101.210	101.794	A1	A	韓國國家農業合作社
OCBCSP 1 5/8 03/13/15	1000	1.560	99.943	100.416	Aa1	AA-	新加坡華僑銀行
ORIX 3 3/4 03/09/17	500	3.775	99.561	100.215	A3 /*-	A-	ORIX株式會社
PCCW 4 1/4 02/24/16	500	3.176	103.590	103.980	Baa2	BBB	電訊盈科
POHANG 4 1/4 10/28/20	700	4.041	100.892	102.069	A3	A-	浦項鋼鐵
PUSAN 4 1/8 02/09/17	300	3.372	103.043	103.487	A2	--	釜山銀行
QATDIA 5 07/21/20	2500	3.532	109.992	110.704	Aa2	AA	卡達不動產管理
QTELQD 7 7/8 06/10/19	600	3.964	123.487	124.307	A2	A	卡達電訊
SCBTB 3 3/8 09/19/17	600	3.435	99.474	99.936	A3	BBB+	暹羅商業銀行
SUMIBK 1.9 01/12/15	500	1.383	101.278	101.410	Aa3	A+	三井住友銀行
SUMIBK 2.65 01/12/17	500	1.910	103.054	103.507	Aa3	A+	三井住友銀行
SUMIBK 2.9 07/22/16	1100	1.827	104.095	104.507	Aa3	A+	三井住友銀行
SUMIBK 3.95 01/12/22	500	3.385	104.404	104.824	Aa3	A+	三井住友銀行
SUNHUN 4 11/02/20	300	4.582	95.270	96.640	A1	A+ /*-	香港新鴻基地產
UOBSP 2 1/4 03/07/17	750	2.378	99.125	99.713	Aa1	AA-	新加坡大華銀行
WHARF 4 5/8 02/08/17	900	3.611	104.140	104.590	--	--	九龍倉
WOORIB 4 3/4 01/20/16	600	2.761	106.707	107.106	A1	A-	韓國友利銀行

## 附註

\*：代表該債券為永續型債券，利率之後將有可能變動，或為可召回債券，請進一步瞭解發行條件。

%：債券交割是以含息價為基準。

## 境外人民幣公司債參考報價: 中資企業

發行單位 / 票面利率(%) / 到期日(年)	發行量(M)	殖利率	買價	賣價	Moody's	S&P	Note
ADBCH 3 01/17/14	2100	2.845	99.750	100.750	NR	AA-u	中國農業發展銀行
ADBCH 3.2 01/17/15	550	3.052	100.000	100.750	NR	AA-u	中國農業發展銀行
ADBCH 3 1/2 01/17/17	350	3.412	99.500	101.250	NR	AA-u	中國農業發展銀行
BCHINA 2.9 09/30/13	2800	2.898	99.500	100.500	--	A	中國銀行
BOCOM 2.98 03/09/14	700	3.336	99.000	99.750	--	A-	交通銀行
BEIENT 3 3/4 06/30/14	1450	3.872	99.250	100.250	--	--	北控水務
BEIENT 5 06/30/16	500	4.429	101.250	103.000	--	--	北控水務
BJCAPT 4 3/4 02/21/14	1150	5.044	98.500	100.500	--	--	首創置業
BYDCOL 4 1/2 04/28/14	1000	11.863	86.250	88.750	--	--	比亞迪股份有限公司
CHIEAS 4 08/08/14	2500	4.235	98.750	100.250	--	--	中國東方航空
CGB 2.7 10/27/12	2500	0.768	100.500	101.250	Aa3	--	中國附息國債
CGB 1.6 12,	3000	0.968	100.000	100.750	Aa3	--	中國附息國債
CGB 1 12/01/13	2000	1.740	98.500	99.250	Aa3	AA-	中國附息國債
CGB 3.3 10/27/14	500	1.781	103.250	104.000	Aa3	--	中國附息國債
CGB 1.8 12/01/15	2000	1.800	99.500	100.500	Aa3	AA-	中國附息國債
CGB 2.48 12/01/20	1000	2.777	96.750	98.750	Aa3	AA-	中國附息國債
CGB 1.4 08/18/16	5000	2.046	96.750	98.000	Aa3	AA-	中國附息國債
CGB 0.6 08/18/14	6000	1.734	96.750	98.250	Aa3	AA-	中國附息國債
CGB 1.94 08/18/18	3000	2.592	95.750	96.750	Aa3	AA-	中國附息國債
CGB 2.36 08/18/21	1000	2.791	95.500	97.500	Aa3	AA-	中國附息國債
CHCHTO 4 1/2 05/19/14	600	5.499	97.000	99.250	--	--	中國誠通發展集團
CHIPOW 3.2 12/23/15	800	5.360	92.500	93.500	--	--	中電國際
CHIPWR 3 3/4 04/29/14	500	6.231	94.750	96.250	--	--	中國電力新能源發展
CHIWIN 6 3/8 04/04/14	750	15.528	83.500	87.500	--	--	中國風電集團
CHMERC 2.9 11/19/13	700	3.241	99.000	100.000	--	--	招商局集團(香港)
CHMERC 3 06/30/16	1600	4.301	94.500	95.750	--	--	招商局集團
CHMERC 2 06/30/14	1400	3.603	96.000	97.500	--	--	招商局集團
CITPAC 2.7 08/03/16	1000	3.932	93.250	97.250	--	--	中信泰富
COFCO 1.85 06/03/14	3000	3.703	95.750	97.000	--	--	中國糧油食品集團(香港)
CHMING 2.95 04/13/14	500	8.200	89.500	92.250	--	--	晨鳴紙業
CNHTC 2.95 10/29/12	2700	3.507	99.250	100.250	--	--	中國重汽(香港)
CNPCC 2.55 10/26/13	2500	2.815	99.250	100.000	A1	A+	中石油
CNPCC 2.95 10/26/14	500	3.003	99.250	100.500	A1	A+	中石油
EXIMCH 1.95 12/02/12	1000	2.179	99.500	100.250	--	--	中國進出口銀行
EXIMCH 2.65 12/02/13	4000	2.484	99.750	100.750	--	AA-	中國進出口銀行
EXIMCH 2.7 04/07/14	3000	2.699	99.500	100.500	--	AA-	中國進出口銀行
EXIMCH 2.9 04/05/15	1000	2.990	99.250	100.250	--	AA-	中國進出口銀行
GZRFPR 7 04/29/14	2612	12.162	90.250	92.250	--	--	富力地產
HAIAR 6 09/16/14	1000	7.115	97.000	98.250	--	--	海南航空
HAIAR 5 1/4 01/20/15	500	6.273	95.500	99.500	--	--	海南航空
INDEPS 4.65 07/21/14	1000	6.200	96.000	97.750	--	BB-	銀泰百貨
LONGYU 4 1/2 12/21/13	690	4.989	98.750	99.750	--	--	龍源電力
PCDHK 5 1/4 02/01/14	750	13.537	86.250	89.000	--	--	春天百貨
PINGIN 2.075 06/09/14	2000	3.659	96.250	97.500	--	--	平安保險
RESOPW 2.9 11/12/13	1000	3.073	99.250	100.250	NR	BBB-	華潤電力
RESOPW 3 3/4 11/12/15	1000	3.596	100.000	101.000	NR	BBB-	華潤電力
ROADKG 6 02/25/14	1300	10.643	91.500	93.750	Ba3	BB-	路勁基建
SBSG 3 1/8 12/01/13	1000	3.124	99.500	100.500	A3	A	上海寶鋼集團
SBSG 3 1/4 03/01/14	500	3.176	99.750	100.500	A3	A	上海寶鋼集團
SBSG 3 1/2 12/01/14	2100	3.396	99.750	100.750	A3	A	上海寶鋼集團
SBSG 3.675 03/01/15	900	3.484	100.000	101.000	A3	A	上海寶鋼集團
SBSG 4 3/8 12/01/16	500	4.041	100.750	102.000	A3	A	上海寶鋼集團
SBSG 4.15 03/01/17	1500	4.091	99.750	100.750	A3	A	上海寶鋼集團
SDBC 2.7 11/11/13	3000	2.614	99.750	100.500	--	AA-	國家開發銀行
SDBC 3.1 01/16/15	867	3.001	99.750	100.750	NR	AA-	國家開發銀行
SDBC 4.2 01/19/27	2500	4.257	99.000	99.750	NR	AA-	國家開發銀行
SHASHU 6 1/2 07/22/14	1500	7.953	96.500	97.750	--	BB-	山水水泥
SINOCH 1.8 01/18/14	3500	3.654	96.500	97.500	--	--	中化集團
SINOTR 3.3 10/11/14	2600	4.068	97.000	99.500	--	--	中國對外貿易運輸
SZOCTH 3 1/2 05/25/14	1000	7.558	89.750	95.250	--	--	華僑城
TSLIEN 5 3/4 11/10/14	1300	6.803	96.750	98.500	--	--	津聯集團
ZHNGCE 2 08/04/14	900	3.898	95.500	96.500	--	--	中策橡膠

附註

\* 債券交割是以含息價為基準。

## 境外人民幣公司債參考報價: 非中資企業

發行單位 / 票面利率(%) / 到期日(年)	發行量(M)	殖利率	買價	賣價	Moody's	S&P	Note
ADSEMI 4 1/4 09/20/16	500	5.223	95.000	97.5	--	--	日月光
AIFP 3.95 09/19/18	850	3.949	99.000	101	--	A	法國液化空氣集團
AIFP 3 09/19/16	1750	3.373	98.000	99	--	A	法國液化空氣集團
ALOPF 4 1/4 03/09/15	500	3.87	100.500	101.5	Baa2	BBB	阿爾斯通
AMXLMM 3 1/2 02/08/15	1000	2.927	101.000	102	A2	A-	AMERICA MOVIL
ASACEM 2.95 09/30/14	586	3.95	96.500	99	--	--	亞泥中國
ASIA 2.85 10/21/20	1200	2.766	100.000	101.25	Aaa	AAA	亞洲開發銀行
BLUSKY 6 1/2 06/20/14	600	10.576	89.750	95.25	--	--	香港航空
BPLN 1.7 09/15/14	700	2.364	98.000	99	A2	A	BP集團
BSHBOS 2 3/8 09/29/14	850	2.703	98.750	99.75	--	A	博世和西門子家用電器集團
BSHBOS 3 3/8 09/28/16	750	3.282	99.750	101	--	A	博世和西門子家用電器集團
CAT 2 12/01/12	1000	2.229	99.250	100.5	A2	A	開拓重工
CAT 2.9 03/16/14	1260	2.899	99.500	100.5	A2	A	開拓重工
CAT 1.35 07/12/13	2300	2.675	98.000	99	A2	A	開拓重工
CHLEAS 5 04/05/15	750	4.904	99.750	100.75	--	--	中租迪和(BVI)
CJCHEI 2 1/4 07/06/14	1100	3.969	95.750	97.25	--	--	CJ國際控股有限公司
DANGMK 2.9 10/20/14	500	3.169	98.750	100	--	--	DANGA CAPITAL BHD
DIALEA 1.65 04/08/13	200	3.507	98.000	98.75	A2 /*-	--	三菱日聯租賃
EBIUH 4 7/8 03/12/15	1000	4.539	100.250	101.5	A3	--	EMIRATES NBD PJSC
F 4 7/8 03/26/15	1000	4.684	100.000	101	--	BB+	福特汽車公司
FRESHK 3.9 06/03/14	1250	5.533	96.000	97.75	--	--	遠東宏信
GALENT 4 5/8 12/16/13	1380	4.293	99.750	101.25	--	--	銀河娛樂集團
GENHKS 3.95 06/30/14	1380	4.384	97.750	100.5	--	--	雲頂香港
GLPSP 3 3/8 05/11/16	2650	4.165	96.500	97.75	Baa2	--	普洛斯集團
HITCAP 3 3/4 03/22/15	500	3.736	99.500	100.5	--	A-	日立資本
HKCGAS 1.4 04/11/16	1000	3.218	92.750	94	A1	A+	香港中華煤氣
HPWELL 2.98 07/13/12	1380	2.177	99.500	100.75	--	--	合和基建
HPWELL 1.55 05/18/14	600	3.767	94.750	96.75	--	--	合和基建
IDBI 4 1/2 11/18/14	650	4.66	99.000	100.25	Baa3	BBB-	印度工業發展銀行
LGFP 9 11/14/14	1500	6.737	104.500	105.75	--	--	拉法基瑞安水泥
LOTTE 4 02/09/15	750	3.756	100.000	101.25	A3	--	樂天百貨
MITSCO 4 1/4 03/01/17	500	4.017	100.500	101.5	A2	A+	三井物產
MPEL 3 3/4 05/09/13	2300	5.608	97.500	99	--	--	新濠博亞娛樂
MS 1 5/8 06/02/14	500	4.2	94.000	96	A2 /*-	A-	摩根士丹利
MTRC 0 5/8 06/17/13	1000	1.556	98.500	99.5	Aa1	--	地鐵公司蓋曼群島
NEWFOC 3 3/4 08/17/13	200	4.571	98.000	100	--	--	新焦點
NWDEVL 2 3/4 07/14/14	1000	4.153	96.500	97.75	--	--	新創建集團
ORIX 2 03/24/14	400	3.33	97.000	98.25	--	A-	歐力士
ORIX 4 11/29/14	500	4.196	99.000	100	--	A-	歐力士
PAHSP 6 1/2 06/02/14	600	13.391	86.750	89.25	--	--	太平洋恩利
RBIIV 4.55 03/23/14	750	4.832	99.000	100	A1 /*-	A	瑞弗森國際銀行集團
SANYPH 7 1/2 03/28/15	800	8.19	97.250	99.25	--	--	海航集團(香港)
SINCON 4 3/4 04/14/14	1380	8.955	92.000	93.5	--	--	勝獅貨櫃
SOLARG 4 3/4 08/24/14	300	5.1	98.750	99.75	--	--	陽光能源
SUNHKC 4 04/28/14	500	7.942	91.750	94.25	--	--	亞洲聯合財務有限公司
TSCOLN 1 3/4 09/01/14	725	2.312	98.250	99.25	Baa1	A-	特易購
TPVTEC 4 1/4 03/21/14	500	4.247	98.000	102	--	--	冠捷科技
VTB 2.95 12/23/13	1000	4.333	97.500	98.25	Baa1	BBB	VTB銀行
VW 2.15 05/23/16	1500	2.545	98.000	99	A3	A-	福斯汽車
YUENFO 3.1 02/10/14	300	3.396	98.750	100.25	--	--	永豐餘
YUM 2 3/8 09/29/14	350	2.593	98.750	100.25	Baa3	BBB	百勝餐飲

附註

\* 債券交割是以含息價為基準。

## 台幣公司債參考報價

名稱 / 票面利率(%) / 到期日(年)	殖利率	客戶賣價	客戶買價	發行單位 / 票面利率(%) / 到期日(年)	殖利率	百元價格	客戶賣價
98塑化2 / 1.42 / 2016/5/25	1.358	100.068	100.411				
98南亞1 / 1.88 / 2014/2/26	1.316	100.922	101.050				
98統一A / 1.23 / 2012/12/22	1.155	100.027	100.057				
00鴻海1 / 1.47 / 2016/3/8	1.505	99.710	100.030				
00裕融1 / 1.27 / 2014/6/10	1.300	99.837	100.040				
00萬海1A / 1.65 / 2016/6/22	1.625	99.999	100.196				

## 外幣可轉換公司債

Ticker	轉換公司	幣別	賣價	買價	賣回日程	到期日	票面利率	現股價格	平價
KNYUTT 0 10/27/13	京元電	USD	100.00	102.00	2012/10/27	2013/10/27	0	12.85	107.35
ACERST 0 08/10/15	宏碁	USD	97.45	98.36	2013/8/10	2015/8/10	0	32.20	34.23
ACERST 0 08/10/17	宏碁	USD	98.53	99.57	2015/8/10	2017/8/10	0	32.20	33.26
ASACEM 0 01/27/16	遠東新	USD	95.29	96.07	2014/1/27	2016/1/27	0	32.00	53.91
AUOPT 0 10/13/15	友達	USD	82.45	83.30	--	2015/10/13	0	13.05	34.29
EPIST 0 01/27/16	晶電	USD	93.66	94.66	2014/1/27	2016/1/27	0	71.00	55.80
HONHAI 0 10/12/13	鴻海	USD	98.73	99.37	--	2013/10/12	0	87.70	67.98
TATUNG 0 03/25/14	大同	USD	93.30	94.24	--	2014/3/25	0	7.73	42.39
TPKHOL 0 04/20/14	F-宸鴻	USD	88.83	89.64	--	2014/4/20	0	365.00	35.40
ASACEM 0 06/07/16	亞泥	USD	99.32	100.12	2014/6/7	2016/6/7	0	35.00	72.83
TWGIC 0 07/28/14	台玻	USD	92.78	93.76	--	2014/7/28	0	28.85	46.11
UNIMIC 0 05/24/16	聯電	USD	97.95	98.98	2014/5/24	2016/5/24	0	2.51	72.31
RADOPT 0 07/21/16	瑞儀光電	USD	106.00	107.00	2014/7/21	2016/7/21	0	132.00	93.48
SLACP 0 05/12/16	香格里拉(亞洲)	USD	94.05	94.89	--	2016/5/12	0	16.14	55.65
FEAST 3 5/8 03/05/15	遠東發展	HKD	99.48	100.23	--	2015/3/5	3.625	1.39	42.12
KERPRO 0 02/22/12	嘉里建設	HKD	--	--	--	2012/2/22	0	33.55	--
SHTGF 3.3 10/22/14	信德集團	HKD	100.07	100.52	2012/10/22	2014/10/22	3.3	2.98	41.56
YYINDU 0 11/17/11	裕元集團	HKD	--	--	--	2011/11/17	0	25.60	--
XINHDI 2 1/2 10/20/15	亨得利	HKD	97.85	98.78	2013/10/20	2015/10/20	2.5	2.64	53.31
LOTTE 0 07/05/16	樂天百貨	USD	93.17	93.84	2014/7/5	2016/7/5	0	344000	50.11
LOTTE 0 07/05/16	樂天百貨	JPY	93.84	94.50	2014/7/5	2016/7/5	0	344000	49.68
HYUELE 4 1/2 12/14/12	SK HYNIX INC	USD	98.76	100.25	--	2012/12/14	4.5	26600	59.62
STXPOC 4 1/2 11/20/14	STX PAN OCEAN CO	USD	97.16	98.08	2012/11/20	2014/11/20	4.5	6120	46.07
LGTELE 0 09/29/12	LG UPLUS CORP	USD	101.56	102.53	--	2012/9/29	0	5660	65.14
HJSHNW 4 07/20/16	HANJIN SHIPPING	USD	88.87	90.84	2014/7/20	2016/7/20	4	15900	60.79
OSIMSP 2 3/4 07/05/16	OSIM INTL LTD	SGD	95.61	96.85	2014/7/5	2016/7/5	2.75	1.23	61.78
SMCPM 2 05/05/14	SAN MIGUEL	USD	103.44	104.12	--	2014/5/5	2	113.50	102.78

## 信用連結商品報價

連結標的	標的名稱	TCRI	利率	債券到期日/賣回日	付息方式	可承做本金
XS0347678079 Corp	亞泥轉遠東新世紀海外交換債(USD)		2.70%	2013/2/20	每季	最高USD 1500萬
23772	微星二	4	2.10%	2013/4/25	每季	TWD 30,000,000
29031	遠百一	4	1.60%	2014/3/3	每季	TWD 50,000,000
28851	元金一	twA+	1.75%	2013/6/17	每季	TWD 20,000,000

## 回購交易利率牌告

天期	USD(%)	EUR(%)	TWD(%)	CNH(%)
1Week	0.65	--	0.65	2.25
2Week	0.75	--	0.65	2.30
3Week	0.90	--	0.65	2.40
1 Month	1.30	1.00	0.70	2.50
3 Month	1.40	--	--	2.60
6 Month	--	--	--	2.90
1 Year	--	--	--	3.20

## 附註

\*: 代表該債券為永續型債券，利率之後將有可能變動，或為可召回債券，請進一步瞭解發行條件。

%: 債券交割是以含息價為基準。



## 免責聲明

本文為永豐金證券之每日債券評論。其所涵蓋之信息並非為特定投資之推薦。數據來源彭博社(Bloomberg)。永豐金證券假設數據資料皆公開並可信任之。評論為永豐金證券之觀點。本文內容僅供參考之用。並不構成與永豐金證券。或其相關機構進行任何證券或產品之交易合約。本文內容並非未經許可的法律權限內的提議或邀請。或者對瀏覽之投資人的提議或邀請。

本文的數據與觀點反映目前市場的現況以及我們至今的判斷。鑒於市場變化。我們在未經全面確認的情況下。依賴所假設公開來源的信息為準確且完整。我們的觀點及其基礎假設可能在未與事先通知的情況下而發生變化。證券資產價格變化可以用於說明的作用但並不代表真實的回報。

一些信息可能包括預期看法與新聞整理。我們的評論是基於不同的風險、不確定因素及假設。實發事件或結果或市場所實現的表現可能與預述的情況有不同。

投資涉及風險。包括本金損失的可能性。過去的表现與歷史數字並不一定代表未來的表現。本文內容不得造成任何投資建議或推薦。並且並非為針對特定的目標、市場狀況或某人的個別需要而準備。投資者應自行研究全部相關資料。

過往表現並不代表未來業績。無任何示範或保證可以展示個別策略的效能或可能獲得的實際回報。

## 全球據點

### Hong Kong

SinoPac Securities (Asia) Ltd.  
21st Floor, One Peking  
1 Peking Road,  
Tsim Sha Tsui, Kowloon, Hong Kong  
Tel: +852- 2586-8340  
Toll Free : 0080-185-6674(Taiwan)  
Fax: +852-2586-8300

### Shanghai

SinoPac Securities (Asia) Limited  
Suite 2405, Hua Xia Bank Tower,  
256 South Pudong Road, Shanghai  
People's Republic of China  
Tel: +86-21-6886-5358  
Fax: +86-21-6886-5969

### London

SinoPac Securities (Europe) Ltd.  
5th Floor · Habib House  
42 Moorgate  
London EC2R 6EL  
United Kingdom,  
Registered in England and Wales No. 3766464  
Tel: +44-20-7614-9999  
Fax: +44-20-7614-9979

### Taipei

SinoPac Securities Corporation  
17F · 2 Chung Ching S. Road · Sec 1  
Taipei 100 ·  
Taiwan  
Tel: +886-2-2382-8219/2312-3866  
Fax: +886-2-2382-3464

## 彭博頁面

SinoPac Securities Corp

[www.taiwanresearch.com](http://www.taiwanresearch.com)

Bloomberg page: SIAL