

### 全球指標公債

	最新殖利率	前日變化(BP)
美國五年公債	0.74%	1.27
美國十年公債	1.76%	(0.68)
美國三十年公債	2.9%	(1.79)
德國五年公債	0.53%	1.00
德國十年公債	1.47%	0.00
德國三十年公債	2.14%	0.30
中國二年期公債(CNH)	1.84%	1.17

### Markit CDX & iTraxx 信用指數

	指數	前日變化(BP)
全球主權 iTraxx 指數	302	3
北美投資級 CDX 指數	119	2
歐洲投資級 iTraxx 指數	178	4
日本投資級 iTraxx 指數	215	6
亞洲投資級 iTraxx 指數 (不包含日本)	195	7

### 外匯市場

	價格	指數	前日變化(%)
歐元兌美元	1.27	道瓊工業	12598.55 (0.26)%
美元兌日圓	80.33	那斯達克	2874.04 (0.68)%
美元兌人民幣	6.32	S&P 500	1324.8 (0.44)%
美元兌台幣	29.64	德國工業	6384.26 (0.26)%
歐元兌台幣	37.66	英國FTSE	5405.25 (0.60)%
港幣兌台幣	3.81	法國CAC	3048.67 0.31%
人民幣兌台幣	4.68	日經225	8900.74 (1.12)%

### 美國公債殖利率期間結構

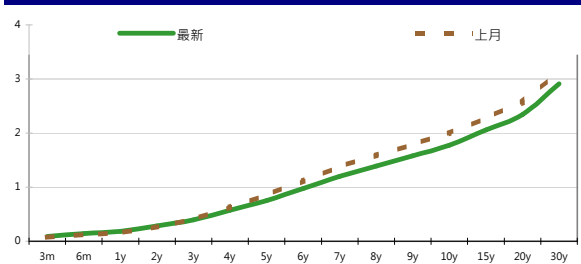

### 德國公債殖利率結構

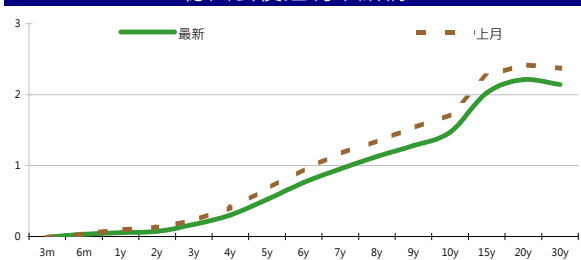

### CNH公債殖利率結構

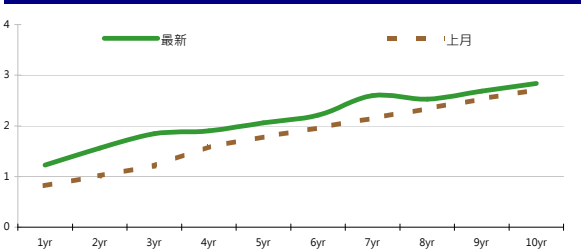

## 固定收益每日評論

美債殖利率方面，昨日公布上次的FOMC會議記錄，由於數位決策者稱如果經濟有所放緩時，可能需要進一步寬鬆政策，引起市場對於QE3預期增加，讓美債收復歐洲盤時之跌幅而讓利率小幅下跌，終場美債五年期殖利率收在0.74%，十年期殖利率收在1.76%，三十年期殖利率收在2.90%。在歐元區公債殖利率方面，昨日義大利與西班牙公債殖利率開盤之後持續走高，公債價格下跌，但之後在傳出ECB有可能會採取進一步行動下收復跌幅，殖利率也有所滑落，十年期殖利率分別收在6.29%與5.83%，德債亦在平盤之間遊走，但十年期德債標售結果需求仍然強勁，終場德債五年期殖利率收在0.53%，10年期殖利率收在1.47%，三十年期殖利率收在2.14%。

在台債利率方面，昨日台債成交量萎縮，01-1五年期券收在0.9610%下滑0.28bp，成交量111億。01-5十年期券收在1.2260%下滑0.62bp，成交量11億。由歐債危機另債市氣氛偏多，但在五年券來到0.96%距離RP過近，使得養券利差縮小。預料在下週101/乙類十年券標售前，五年券仍受國際債市偏多氣氛影響，有機會在往下繼續突破。在昨日美國FOMC會議紀錄並無意外以及房市數據如市場預期，今日五年券區間看0.95%-1.00%。

信用市場方面，亞洲信用市場昨日仍然表現不佳，除了韓國Name比較有撐約widen 5 bps之外，香港/中國則是仍然處於弱勢的情況，約widen 15 bps，交易商也不太願意持有部位，在國際情勢未能明朗之前，仍以保守為佳。在信用違約指數方面，全球主權指數收在302點，北美指數收在119點，歐洲指數收在178點，日本指數收在215點，亞洲指數收在195點。

### 美國十年期公債利率

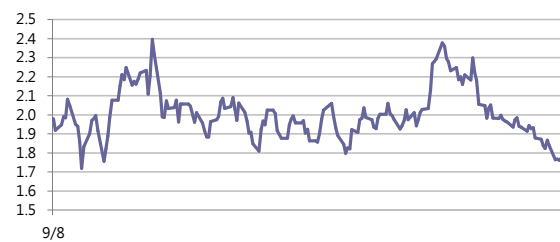

來源: Bloomberg

**每日債券小常識**

問: 請問什麼叫做殖利率曲線?

答: 投資人買賣債券, 可參考總體經濟情勢, 並觀察殖利率曲線的變化來作為買賣債券的依據。所謂「殖利率曲線」, 是以到期年限為橫座標, 各期債券的到期殖利率為縱座標, 所繪成的圖形, 又稱為「收益率曲線」, 它反應出目前市場長短期債券的利率結構。一般而言, 基於時間價值, 長天期的利率會高於短天期的利率, 故殖利率曲線為一條正斜率的曲線。

問: 請問殖利率曲線可以代表什麼意義呢?

答: 從金融市場的殖利率曲線變化大致亦可窺知景氣變化之一二。通常殖利率曲線變化反映了市場對未來景氣的預期, 一般而言債券殖利率曲線如果開始陡峭, 可能是長債殖利率上升、而短債殖利率仍在下降或上升速度不及長債, 這通常意味景氣即將復甦階段, 是加碼時機, 等到短債殖利率加速上升之後, 債券殖利率曲線陡峭情況開始放緩, 甚至開始平坦化, 代表景氣進入過熱階段, 此時可以考慮減碼或停利了; 如果長債殖利率下降速度超過短債, 或是短債殖利率上升速度超過長債, 殖利率曲線就變成負斜率, 這種情況只有在預期景氣蕭條或衰退時出現, 是減碼股票的訊號。

**每日公司介紹**

公司名稱: 樂天百貨

產業別: 百貨零售業

信評資料:	展望	短期評等	長期評等
Moody's	NEG	--	A3
S&P	--	--	--

重要指標:

ROE	5.641
EBITDA/Interest Expense	10.816
Debt/Equity	31.799
Quick Ratio	0.349

**公司簡介**

樂天百貨是韓國第一大百貨公司, 除了有百貨公司與量販店外, 同時亦經營超級市場以及電影院等業務, 在全韓國共有22店舖, 由樂天集團於1979年創辦。總店位於首爾市中區明洞附近。

**近日新定價快訊**

發行公司: Kreditanstalt für Wiederaufbau 幣別: CNH  
 發行日期: 2012/5/21 到期日: 2014/5/21  
 擔保: Y 產業別: 金融業  
 票面利率: 2.00%  
 發行額: 1 bn  
 其他附註: Guaranteed by Federal Republic of Germany

信用評等:	
Moody's	Aaa
S&P	--
Fitch	AAA
TRC	--

**公司簡介**

KfW(德國復興信貸銀行)成立於1948年, 為德國政策性銀行, 扮演促進德國與歐洲經濟的角色, 協助德國中小企業發展並於開發中國家投資項目提供融資與諮詢的服務。

**近日新定價快訊**

發行公司: Bank of East Asia China 幣別: CNH  
 發行日期: 2012/5/11 到期日: 2015/5/11  
 擔保: N 產業別: 金融業  
 票面利率: 3.65%  
 發行額: 1 bn  
 其他附註:

信用評等:	
Moody's	A
S&P	A-
Fitch	--
TRC	--

**公司簡介**

東亞銀行是香港最大獨立本地銀行, 在中國內地則是網絡最大外資銀行之一, 在全國主要城市有超過100個據點。該行在海外包括北美、英國及東南亞亦設有據點。其業務包含商業及零售銀行、金融和保險服務。

**近日新定價快訊**

發行公司: 台灣電力 幣別: TWD  
 發行日期: 2012年6月 到期日: 2017/2019/2022  
 擔保: 無 產業別: 電廠  
 票面利率: 1.29% / 1.43% /  
 發行額: 3bn/3bn/6bn  
 其他附註:

信用評等:	
Moody's	--
S&P	--
Fitch	--
TRC	twAAA

**公司簡介**

台灣電力公司為經濟部下直屬單位, 且在國內的電力供應業者中, 具有市場獨占之優勢。由於電力需求隨著經濟成長而增加, 目前預估101年用電需求達1,995.1億度, 年成長約3.4%, 台電已擁有多元化發電的能力。

**近日新定價快訊**

發行公司: 聯華電子 幣別: TWD  
 發行日期: 2012年6月 到期日: 2017/2019  
 擔保: 無 產業別: 半導體業  
 票面利率: 1.43%/1.6  
 發行額: 7.5bn/2.5bn  
 其他附註:

信用評等:	
Moody's	--
S&P	--
Fitch	--
TRC	twAA

**公司簡介**

聯電為全球第二大晶圓代工業者, 目前擁有1座6吋、7座8吋以及2座12吋晶圓廠。該公司主要服務為專營積體電路的製造與銷售, 產品並涵蓋晶圓針測、封裝與測試、設計服務及光罩生產。

債券複委託下單專線: +886-2-2388-8700 客戶理財部

新台幣產品諮詢專線: +886-2-23828219  
 外幣產品諮詢專線: +852-25868362  
 外幣產品免付費專線: 0080-185-6674(Taiwan)

## 外幣公司債參考報價

## 美元計價

發行單位 / 票面利率(%) / 到期日(年)	發行量(M)	殖利率	買價	賣價	Moody's	S&P	Note
C 2.8 07/16/13	330	2.093	99.500	101.000	--	A-	花旗集團
BBLTB 4.8 10/18/20	800	4.575	100.909	102.192	A3	BBB+	泰國磐谷銀行
BCHINA 5.55 02/11/20	2500	4.559	106.040	106.720	A1	A	中國銀行
CAPITA 3.731 03/21/18	400	3.406	101.430	101.970	A3	--	新加坡不動產信託
CAPITA 4.321 04/08/15	500	2.577	104.660	104.950	A3	--	新加坡不動產信託
DAHSHIN 6 5/8 02/11/20	225	5.508	105.960	107.910	Baa1	--	大新銀行
DBSSP 2 3/8 09/14/15	1000	1.441	102.844	103.173	Aa1 /*-	AA-	星展銀行
EIBKOR 3 3/4 10/20/16	700	2.728	103.922	104.518	A1	A	韓國進出口銀行
EIBKOR 4 01/11/17	1250	2.896	104.481	105.024	A1	A	韓國進出口銀行
EIBKOR 4 1/8 09/09/15	1000	2.393	105.180	105.732	A1	A	韓國進出口銀行
EIBKOR 4 3/8 09/15/21	1000	3.908	103.040	104.182	A1	A	韓國進出口銀行
EIBKOR 5 04/11/22	1000	4.057	107.119	108.103	A1	A	韓國進出口銀行
EIBKOR 5 1/8 06/29/20	1250	3.687	109.522	110.451	A1	A	韓國進出口銀行
FUBON 6 1/8 11/30/20	200	5.284	105.180	106.240	--	BBB	富邦集團
HANABK 4 1/2 10/30/15	500	2.713	105.560	106.095	A1	A	韓亞銀行
HANABK 4 11/03/16	500	3.167	103.127	103.730	A1	A	韓亞銀行
HIGHWY 4 1/2 03/23/15	700	2.538	105.052	105.614	A1	A	韓國高速公路
HUWHY 3 1/2 01/13/17	1000	2.972	102.053	102.490	A3	A-	和記黃埔
HUWHY 4 5/8 01/13/22	1500	4.326	101.594	103.065	A3	A-	和記黃埔
HUWHY 6 1/2 02/13/13	3500	1.546	103.480	103.630	A3	A-	和記黃埔
HUWHY 6 12/29/49	2000	5.699	99.880	100.380	Baa2	BBB	和記黃埔
HYNMTR 3 3/4 04/06/16	500	2.899	102.767	103.416	Baa2	BBB+	現代汽車
INDKOR 3 3/4 09/29/16	500	2.899	103.062	103.847	A1	A	韓國工業銀行
KEB 4 7/8 01/14/16	500	2.999	106.039	106.813	A2	A-	韓國外換銀行
KIAMTR 3 5/8 06/14/16	500	2.937	102.332	102.894	Baa2	BBB+	起亞汽車
KOREAT 3 7/8 01/20/17	350	2.949	103.719	104.283	--	A	韓國電信
KORELE 3 10/05/15	700	2.480	101.380	101.956	A1	A	韓國電力公司
KORELE 4 3/4 07/13/21	500	3.874	106.088	107.283	A1	A	韓國電力公司
KOROIL 4 10/27/16	1000	2.759	104.825	105.456	A1	A	韓國石油公司
LIFUNG 5 1/4 05/13/20	750	4.161	106.653	107.992	A3	A-	利豐集團
LOTTE 3 7/8 04/07/16	400	3.170	102.283	102.815	A3	--	樂天百貨
MALAYS 2.991 07/06/16	1200	2.183	102.912	103.421	A3	A-	馬來西亞公債
MALAYS 3.928 06/04/15	1250	1.888	105.739	106.233	A3	A-	馬來西亞公債
MIZUHO 2.55 03/17/17	1500	2.297	101.032	101.260	A1	A+	瑞穗銀行
NACF 3 1/2 02/08/17	500	3.206	100.952	101.594	A1	A	韓國國家農業合作社
OCBCSP 1 5/8 03/13/15	1000	1.481	100.250	100.540	Aa1	AA-	新加坡華僑銀行
ORIX 3 3/4 03/09/17	500	3.866	99.167	99.816	A3 /*-	A-	ORIX株式會社
PCCW 4 1/4 02/24/16	500	3.324	102.880	103.600	Baa2	BBB	電訊盈科
POHANG 4 1/4 10/28/20	700	4.126	100.239	101.506	A3	A-	浦項鋼鐵
PUSAN 4 1/8 02/09/17	300	3.476	102.511	103.079	A2	--	釜山銀行
QATDIA 5 07/21/20	2500	3.576	109.620	110.384	Aa2	AA	卡達不動產管理
QTELQD 7 7/8 06/10/19	600	4.012	123.067	123.966	A2	A	卡達電訊
SCBTB 3 3/8 09/19/17	600	3.583	98.671	99.318	A3	BBB+	暹羅商業銀行
SUMIBK 1.9 01/12/15	500	1.380	101.277	101.407	Aa3	A+	三井住友銀行
SUMIBK 2.65 01/12/17	500	1.942	102.901	103.351	Aa3	A+	三井住友銀行
SUMIBK 2.9 07/22/16	1100	1.734	104.459	104.871	Aa3	A+	三井住友銀行
SUMIBK 3.95 01/12/22	500	3.313	105.003	105.426	Aa3	A+	三井住友銀行
SUNHUN 4 11/02/20	300	4.581	95.120	96.820	A1	A+ /*-	香港新鴻基地產
UOBSP 2 1/4 03/07/17	750	2.499	98.760	99.000	Aa1	AA-	新加坡大華銀行
WHARF 4 5/8 02/08/17	900	3.771	103.429	103.868	--	--	九龍倉
WOORIB 4 3/4 01/20/16	600	2.867	106.300	106.690	A1	A-	韓國友利銀行

## 附註

\*: 代表該債券為永續型債券，利率之後將有可能變動，或為可召回債券，請進一步瞭解發行條件。

%: 債券交割是以含息價為基準。

## 境外人民幣公司債參考報價: 中資企業

發行單位 / 票面利率(%) / 到期日(年)	發行量(M)	殖利率	買價	賣價	Moody's	S&P	Note
ADBCH 3 01/17/14	2100	2.921	99.750	100.500	NR	AA-u	中國農業發展銀行
ADBCH 3.2 01/17/15	550	3.100	99.750	100.750	NR	AA-u	中國農業發展銀行
ADBCH 3 1/2 01/17/17	350	3.412	99.500	101.250	NR	AA-u	中國農業發展銀行
BCHINA 2.9 09/30/13	2800	2.804	99.750	100.500	--	A	中國銀行
BOCOM 2.98 03/09/14	700	3.411	99.000	99.500	--	A-	交通銀行
BEIENT 3 3/4 06/30/14	1450	4.061	98.500	100.250	--	--	北控水務
BEIENT 5 06/30/16	500	4.527	101.000	102.500	--	--	北控水務
BJCAPT 4 3/4 02/21/14	1150	5.350	98.000	100.000	--	--	首創置業
BJASST 4 7/8 12/02/13	1000	5.218	98.750	100.250	--	--	首長國際
BYDCOL 4 1/2 04/28/14	1000	12.329	85.750	88.000	--	--	比亞迪股份有限公司
CHIEAS 4 08/08/14	2500	4.417	98.500	99.750	--	--	中國東方航空
CGB 2.7 10,	2500	0.697	100.500	101.250	Aa3	--	中國附息國債
CGB 1.6 12/20/12	3000	0.951	100.000	100.750	Aa3	--	中國附息國債
CGB 1 12/01/13	2000	1.580	98.750	99.500	Aa3	AA-	中國附息國債
CGB 3.3 10/27/14	500	1.771	103.250	104.000	Aa3	--	中國附息國債
CGB 1.8 12/01/15	2000	1.873	99.250	100.250	Aa3	AA-	中國附息國債
CGB 2.48 12/01/20	1000	2.828	96.500	98.250	Aa3	AA-	中國附息國債
CGB 1.4 08/18/16	5000	2.143	96.500	97.500	Aa3	AA-	中國附息國債
CGB 0.6 08/18/14	6000	1.800	97.000	97.750	Aa3	AA-	中國附息國債
CGB 1.94 08/18/18	3000	2.594	95.500	97.000	Aa3	AA-	中國附息國債
CGB 2.36 08/18/21	1000	2.808	95.500	97.250	Aa3	AA-	中國附息國債
CHCHTO 4 1/2 05/19/14	600	5.507	97.000	99.250	--	--	中國誠通發展集團
CHIPOW 3.2 12/23/15	800	5.369	92.500	93.500	--	--	中電國際
CHIPWR 3 3/4 04/29/14	500	6.180	95.000	96.250	--	--	中國電力新能源發展
CHIPWR 6 1/2 01/09/17	800	6.752	97.750	100.250	--	--	中國電力新能源發展
CHIWIN 6 3/8 04/04/14	750	15.692	83.250	87.500	--	--	中國風電集團
CHMERC 2.9 11/19/13	700	3.332	98.750	100.000	--	--	招商局集團(香港)
CHMERC 3 06/30/16	1600	4.375	94.250	95.500	--	--	招商局集團
CHMERC 2 06/30/14	1400	3.552	96.250	97.500	--	--	招商局集團
CITPAC 2.7 08/03/16	1000	3.937	93.250	97.250	--	--	中信泰富
COFCO 1.85 06/03/14	3000	3.784	95.750	96.750	--	--	中國糧油食品集團(香港)
CHMING 2.95 04/13/14	500	8.244	89.500	92.250	--	--	晨鳴紙業
CNHTC 2.95 10/29/12	2700	3.527	99.250	100.250	--	--	中國重汽(香港)
CNPCC 2.55 10/26/13	2500	2.818	99.250	100.000	A1	A+	中石油
CNPCC 2.95 10/26/14	500	3.057	99.250	100.250	A1	A+	中石油
EXIMCH 1.95 12/02/12	1000	2.186	99.500	100.250	--	--	中國進出口銀行
EXIMCH 2.65 12/02/13	4000	2.650	99.500	100.500	--	AA-	中國進出口銀行
EXIMCH 2.7 04/07/14	3000	2.906	99.250	100.000	--	AA-	中國進出口銀行
EXIMCH 2.9 04/05/15	1000	3.036	99.250	100.000	--	AA-	中國進出口銀行
GZRFPR 7 04/29/14	2612	13.079	88.750	91.000	--	--	富力地產
HAIAIR 6 09/16/14	1000	7.183	96.750	98.250	--	--	海南航空
HAIAIR 5 1/4 01/20/15	500	6.279	95.500	99.500	--	--	海南航空
INDEPS 4.65 07/21/14	1000	6.530	95.500	97.000	--	BB-	銀泰百貨
LONGYU 4 1/2 12/21/13	690	4.954	98.870	99.750	--	--	龍源電力
PCDHK 5 1/4 02/01/14	750	13.893	85.750	88.750	--	--	春天百貨
PINGIN 2.075 06/09/14	2000	3.802	96.000	97.250	--	--	平安保險
RESOPW 2.9 11/12/13	1000	3.162	99.250	100.000	NR	BBB-	華潤電力
RESOPW 3 3/4 11/12/15	1000	3.673	99.750	100.750	NR	BBB-	華潤電力
ROADKG 6 02/25/14	1300	11.443	90.500	92.500	Ba3	BB-	路勁基建
SBSG 3 1/8 12/01/13	1000	3.209	99.500	100.250	A3	A	上海寶鋼集團
SBSG 3 1/4 03/01/14	500	3.321	99.500	100.250	A3	A	上海寶鋼集團
SBSG 3 1/2 12/01/14	2100	3.448	99.750	100.500	A3	A	上海寶鋼集團
SBSG 3.675 03/01/15	900	3.531	100.000	100.750	A3	A	上海寶鋼集團
SBSG 4 3/8 12/01/16	500	4.070	100.750	101.750	A3	A	上海寶鋼集團
SBSG 4.15 03/01/17	1500	4.091	99.750	100.750	A3	A	上海寶鋼集團
SDBC 2.7 11/11/13	3000	2.613	99.750	100.500	--	AA-	國家開發銀行
SDBC 3.1 01/16/15	867	3.099	99.500	100.500	NR	AA-	國家開發銀行
SDBC 4.2 01/19/27	2500	4.292	98.000	100.000	NR	AA-	國家開發銀行
SHASHU 6 1/2 07/22/14	1500	8.356	95.750	97.000	--	BB-	山水水泥
SINOCH 1.8 01/18/14	3500	3.752	96.500	97.250	--	--	中化集團
SINOTR 3.3 10/11/14	2600	4.073	97.000	99.500	--	--	中國對外貿易運輸
SANYPH 7 1/2 03/28/15	800	8.193	97.250	99.250	--	--	海航集團(香港)
SZOCTH 3 1/2 05/25/14	1000	7.591	89.750	95.250	--	--	華僑城
TSLIEN 5 3/4 11/10/14	1300	7.036	96.000	98.250	--	--	津聯集團
ZHNGCE 2 08/04/14	900	3.912	95.500	96.500	--	--	中策橡膠
ZHOSHK 4 3/4 04/21/14	1250	9.556	91.000	92.500	--	--	中升控股

附註

\* 債券交割是以含息價為基準。

## 境外人民幣公司債參考報價: 非中資企業

發行單位 / 票面利率(%) / 到期日(年)	發行量(M)	殖利率	買價	賣價	Moody's	S&P	Note
ADSEMI 4 1/4 09/20/16	500	5.193	95.000	97.75	--	--	日月光
AIFP 3.95 09/19/18	850	3.949	99.000	101	--	A	法國液化空氣集團
AIFP 3 09/19/16	1750	3.438	97.750	98.75	--	A	法國液化空氣集團
ALOPF 4 1/4 03/09/15	500	3.962	100.250	101.25	Baa2	BBB	阿爾斯通
AMXLMM 3 1/2 02/08/15	1000	3.067	100.500	101.75	A2	A-	AMERICA MOVIL
ASACEM 2.95 09/30/14	586	3.957	96.500	99	--	--	亞泥中國
ASIA 2.85 10/21/20	1200	2.783	99.750	101.25	Aaa	AAA	亞洲開發銀行
BLUSKY 6 1/2 06/20/14	600	8.364	94.250	98.75	--	--	香港航空
BPLN 1.7 09/15/14	700	2.368	98.000	99	A2	A	BP集團
BSHBOS 2 3/8 09/29/14	850	2.816	98.500	99.5	--	A	博世和西門子家用電器集團
BSHBOS 3 3/8 09/28/16	750	3.312	99.750	100.75	--	A	博世和西門子家用電器集團
CAT 2 12/01/12	1000	2.236	99.250	100.5	A2	A	開拓重工
CAT 2.9 03/16/14	1260	2.97	99.500	100.25	A2	A	開拓重工
CAT 1.35 07/12/13	2300	2.808	98.000	98.75	A2	A	開拓重工
CHLEAS 5 04/05/15	750	4.903	99.750	100.75	--	--	中租迪和(BVI)
CJCHEI 2 1/4 07/06/14	1100	3.982	95.750	97.25	--	--	CJ國際控股有限公司
DANGMK 2.9 10/20/14	500	3.279	98.500	99.75	--	--	DANGA CAPITAL BHD
DIALEA 1.65 04/08/13	200	3.542	98.000	98.75	A2 /*-	--	三菱日聯租賃
EBIUH 4 7/8 03/12/15	1000	4.68	99.750	101.25	A3	--	EMIRATES NBD PJSC
F 4 7/8 03/26/15	1000	4.778	99.750	100.75	--	BB+	福特汽車公司
FRESHK 3.9 06/03/14	1250	5.68	95.750	97.5	--	--	遠東宏信
FRESHK 6.95 12/21/16	750	6.659	99.500	102.75	--	--	遠東宏信
GALENT 4 5/8 12/16/13	1380	4.539	99.500	100.75	--	--	銀河娛樂集團
GENHKS 3.95 06/30/14	1380	4.895	97.500	98.75	--	--	雲頂香港
GLPSP 3 3/8 05/11/16	2650	4.238	96.250	97.5	Baa2	--	普洛斯集團
HITCAP 3 3/4 03/22/15	500	3.783	99.500	100.25	--	A-	日立資本
HKCGAS 1.4 04/11/16	1000	3.225	92.750	94	A1	A+	香港中華煤氣
HPWELL 2.98 07/13/12	1380	2.086	99.500	100.75	--	--	合和基建
HPWELL 1.55 05/18/14	600	4.193	94.000	96	--	--	合和基建
HSBC 2 7/8 04/30/15	2000	2.785	100.000	100.5	Aa2 /*-	AA-	匯豐銀行
IDBI 4 1/2 11/18/14	650	4.823	98.750	99.75	Baa3	BBB-	印度工業發展銀行
ILFSIN 5 3/4 04/26/15	630	5.19	101.000	102	--	--	ITNL Offshore Pte Ltd
LGFP 9 11/14/14	1500	7.101	103.250	105.25	--	--	拉法基瑞安水泥
LOTTES 4 02/09/15	750	3.754	100.250	101	A3	--	樂天百貨
LXSGR 3.95 02/16/15	500	3.851	99.750	100.75	Baa2	BBB	英國朗盛公司
MITSCO 4 1/4 03/01/17	500	4.103	100.250	101	A2	A+	三井物產
MPEL 3 3/4 05/09/13	2300	5.638	97.500	99	--	--	新濠博亞娛樂
MS 1 5/8 06/02/14	500	4.422	93.750	95.5	A2 /*-	A-	摩根士丹利
MTRC 0 5/8 06/17/13	1000	1.332	98.750	99.75	Aa1	--	地鐵公司蓋曼群島
NEWFOC 3 3/4 08/17/13	200	4.583	96.500	98.5	--	--	新焦點
NWDEVL 2 3/4 07/14/14	1000	4.226	96.500	97.5	--	--	新創建集團
ORIX 2 03/24/14	400	3.342	97.000	98.25	--	A-	歐力士
ORIX 4 11/29/14	500	4.198	99.000	100	--	A-	歐力士
PAHSP 6 1/2 06/02/14	600	14	86.000	88.25	--	--	太平洋恩利
RBIHV 4.55 03/23/14	750	4.906	99.000	99.75	A1 /*-	A	瑞弗森國際銀行集團
SINCON 4 3/4 04/14/14	1380	9.453	91.000	93	--	--	勝獅貨櫃
SOCGEN 5 04/19/15	500	4.905	99.750	100.75	A1 /*-	A	法國興業銀行
SOLARG 4 3/4 08/24/14	300	5.102	96.750	98.75	--	--	陽光能源
SUNHKC 4 04/28/14	500	7.974	91.750	94.25	--	--	亞洲聯合財務有限公司
TSCOLN 1 3/4 09/01/14	725	2.43	98.000	99	Baa1	A-	特易購
TPVTEC 4 1/4 03/21/14	500	4.247	98.000	102	--	--	冠捷科技
VTB 2.95 12/23/13	1000	4.598	97.000	98	Baa1	BBB	VTB銀行
VW 2.15 05/23/16	1500	2.546	98.000	99	A3	A-	福斯汽車
YUENFO 3.1 02/10/14	300	3.399	97.500	98.5	--	--	永豐餘
YUM 2 3/8 09/29/14	350	2.594	98.750	100.25	Baa3	BBB	百勝餐飲

附註

\* 債券交割是以含息價為基準。

## 台幣公司債參考報價

名稱 / 票面利率(%) / 到期日(年)	殖利率	客戶賣價	客戶買價	發行單位 / 票面利率(%) / 到期日(年)	殖利率	百元價格	客戶賣價
98塑化2 / 1.42 / 2016/5/25	1.358	100.068	100.409				
98南亞1 / 1.88 / 2014/2/26	1.318	100.911	101.037				
98統一1A / 1.23 / 2012/12/22	1.155	100.026	100.055				
00鴻海1 / 1.47 / 2016/3/8	1.505	99.711	100.030				
00裕融1 / 1.27 / 2014/6/10	1.300	99.839	100.040				
00萬海1A / 1.65 / 2016/6/22	1.625	99.999	100.195				

## 外幣可轉換公司債

Ticker	轉換公司	幣別	賣價	/	買價	賣回日程	到期日	票面利率	現股價格	平價
KNYUTT 0 10/27/13	京元電	USD	100.00	/	102.00	2012/10/27	2013/10/27	0	12.60	104.36
ACERST 0 08/10/15	宏碁	USD	96.86	/	97.79	2013/8/10	2015/8/10	0	30.70	32.35
ACERST 0 08/10/17	宏碁	USD	97.78	/	98.96	2015/8/10	2017/8/10	0	30.70	31.44
ASACEM 0 01/27/16	遠東新	USD	95.09	/	95.93	2014/1/27	2016/1/27	0	32.00	53.44
AUOPT 0 10/13/15	友達	USD	81.30	/	82.27	--	2015/10/13	0	12.40	32.30
EPIST 0 01/27/16	晶電	USD	93.23	/	94.15	2014/1/27	2016/1/27	0	69.40	54.07
HONHAI 0 10/12/13	鴻海	USD	97.62	/	98.29	--	2013/10/12	0	82.80	63.63
TATUNG 0 03/25/14	大同	USD	92.98	/	94.03	--	2014/3/25	0	7.10	38.60
TPKHOL 0 04/20/14	F-宸鴻	USD	88.25	/	89.06	--	2014/4/20	0	370.00	35.58
ASACEM 0 06/07/16	亞泥	USD	98.32	/	99.18	2014/6/7	2016/6/7	0	33.15	68.39
TWGC 0 07/28/14	台玻	USD	92.52	/	93.48	--	2014/7/28	0	28.40	45.00
UNIMIC 0 05/24/16	聯電	USD	97.06	/	97.91	2014/5/24	2016/5/24	0	2.35	67.70
RADOPT 0 07/21/16	瑞儀光電	USD	106.00	/	107.00	2014/7/21	2016/7/21	0	123.50	86.71
SLACP 0 05/12/16	香格里拉(亞洲)	USD	92.86	/	93.60	--	2016/5/12	0	15.46	53.27
FEAST 3 5/8 03/05/15	遠東發展	HKD	99.31	/	100.00	--	2015/3/5	3.625	1.39	42.12
KERPRO 0 02/22/12	嘉里建設	HKD	--	/	--	--	2012/2/22	0	31.40	--
SHTGF 3.3 10/22/14	信德集團	HKD	99.76	/	100.41	2012/10/22	2014/10/22	3.3	2.78	38.77
YYINDU 0 11/17/11	裕元集團	HKD	--	/	--	--	2011/11/17	0	25.95	--
XINHDI 2 1/2 10/20/15	亨得利	HKD	96.42	/	97.49	2013/10/20	2015/10/20	2.5	2.41	48.66
LOTTE 0 07/05/16	樂天百貨	USD	92.73	/	93.48	2014/7/5	2016/7/5	0	333000	47.68
LOTTE 0 07/05/16	樂天百貨	JPY	93.36	/	93.97	2014/7/5	2016/7/5	0	333000	47.55
HYUELE 4 1/2 12/14/15	SK HYNIX INC	USD	97.33	/	100.68	--	2012/12/14	4.5	23050	50.78
STXPOC 4 1/2 11/20/15	STX PAN OCEAN CO	USD	96.50	/	97.63	2012/11/20	2014/11/20	4.5	5170	38.25
LGTELE 0 09/29/12	LG UPLUS CORP	USD	98.92	/	102.37	--	2012/9/29	0	5400	61.09
HJSHNW 4 07/20/16	HANJIN SHIPPING	USD	86.18	/	90.42	2014/7/20	2016/7/20	4	12800	48.10
OSIMSP 2 3/4 07/05/15	OSIM INTL LTD	SGD	95.40	/	96.49	2014/7/5	2016/7/5	2.75	1.20	60.27
SMCPM 2 05/05/14	SAN MIGUEL	USD	102.44	/	103.52	--	2014/5/5	2	112.50	100.57

## 信用連結商品報價

連結標的	標的名稱	TCRI	利率	債券到期日/賣回日	付息方式	可承做本金
XS0347678079 Corp	亞泥轉遠東新世紀海外交換債(USD)		2.70%	2013/2/20	每季	最高USD 1500萬
23772	微星二	4	2.10%	2013/4/25	每季	TWD 30,000,000
29031	遠百一	4	1.60%	2014/3/3	每季	TWD 50,000,000
28851	元金一	twA+	1.75%	2013/6/17	每季	TWD 20,000,000

## 回購交易利率牌告

天期	USD(%)	EUR(%)	TWD(%)	CNH(%)
1Week	0.65	--	0.65	2.60
2Week	0.75	--	0.65	2.60
3Week	0.90	--	0.65	--
1 Month	1.30	1.00	0.70	2.60
2 Month	--	--	--	2.70
3 Month	1.40	--	--	2.80
6 Month	--	--	--	3.00
1 Year	--	--	--	3.20

## 附註

\*: 代表該債券為永續型債券，利率之後將有可能變動，或為可召回債券，請進一步瞭解發行條件。

%: 債券交割是以含息價為基準。

## 免責聲明

本文為永豐金證券之每日債券評論。其所涵蓋之信息並非為特定投資之推薦。數據來源彭博社(Bloomberg)。永豐金證券假設數據資料皆公開並可信任之，評論為永豐金證券之觀點。本文內容僅供參考之用，並不構成與永豐金證券，或其相關機構進行任何證券或產品之交易合約。本文內容並非未經許可的法律權限內的提議或邀請，或者對瀏覽之投資人的提議或邀請。

本文的數據與觀點反映目前市場的現況以及我們至今的判斷。鑒於市場變化，我們在未經全面確認的情況下，依賴所假設公開來源的信息為準確且完整。我們的觀點及其基礎假設可能在未與事先通知的情況下而發生變化。證券資產價格變化可以用於說明的作用但並不代表真實的回報。

一些信息可能包括預期看法與新聞整理。我們的評論是基於不同的風險、不確定因素及假設，實發事件或結果或市場所實現的表現可能與預述的情況有不同。

投資涉及風險，包括本金損失的可能性。過去的表现與歷史數字並不一定代表未來的表現。本文內容不得造成任何投資建議或推薦，並且並非為針對特定的目標、市場狀況或某人的個別需要而準備。投資者應自行研究全部相關資料。

過往表現並不代表未來業績。無任何示範或保證可以展示個別策略的效能或可能獲得的實際回報。

## 全球據點

### Hong Kong

SinoPac Securities (Asia) Ltd.  
21st Floor, One Peking  
1 Peking Road,  
Tsim Sha Tsui, Kowloon, Hong Kong  
Tel: +852-2586-8340  
Toll Free : 0080-185-6674(Taiwan)  
Fax: +852-2586-8300

### Shanghai

SinoPac Securities (Asia) Limited  
Suite 2405, Hua Xia Bank Tower,  
256 South Pudong Road, Shanghai  
People's Republic of China  
Tel: +86-21-6886-5358  
Fax: +86-21-6886-5969

### London

SinoPac Securities (Europe) Ltd.  
5th Floor · Habib House  
42 Moorgate  
London EC2R 6EL  
United Kingdom,  
Registered in England and Wales No. 3766464  
Tel: +44-20-7614-9999  
Fax: +44-20-7614-9979

### Taipei

SinoPac Securities Corporation  
17F · 2 Chung Ching S. Road · Sec 1  
Taipei 100 ·  
Taiwan  
Tel: +886-2-2382-8219/2312-3866  
Fax: +886-2-2382-3464

## 彭博頁面

SinoPac Securities Corp

[www.taiwanresearch.com](http://www.taiwanresearch.com)

Bloomberg page: SIAL