

全球指標公債

	最新殖利率	前日變化(BP)
美國五年公債	0.67%	(6.59)
美國十年公債	1.58%	(6.47)
美國三十年公債	2.68%	(5.69)
德國五年公債	0.51%	(4.10)
德國十年公債	1.44%	(5.00)
德國三十年公債	2.09%	(10.70)
中國三年期公債(CNH)	2.06%	0.00

Markit CDX & iTraxx 信用指數

	指數	前日變化(BP)
全球主權 iTraxx 指數	316	(6)
北美投資級 CDX 指數	118	(3)
歐洲投資級 iTraxx 指數	175	(6)
日本投資級 iTraxx 指數	176	(0)
亞洲投資級 iTraxx 指數 (不包含日本)	180	(11)

外匯市場

	價格	指數	前日變化(%)	
歐元兌美元	1.27	道瓊工業	12767.17	0.91%
美元兌日圓	79.28	那斯達克	2872.8	1.29%
美元兌人民幣	6.37	S&P 500	1342.84	1.03%
美元兌台幣	29.93	德國工業	6229.41	1.48%
歐元兌台幣	37.73	英國FTSE	5478.81	0.22%
港幣兌台幣	3.85	法國CAC	3087.62	1.82%
人民幣兌台幣	4.70	日經225	8569.32	2.19%

美國公債殖利率期間結構

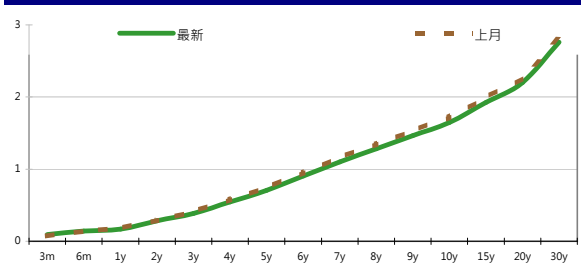

德國公債殖利率結構

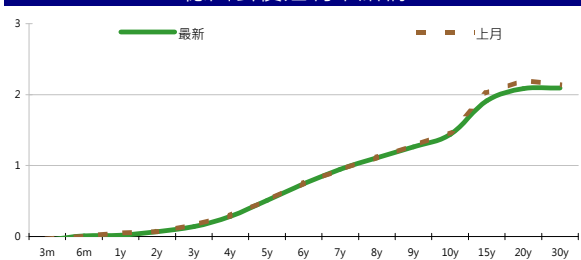

CNH公債殖利率結構

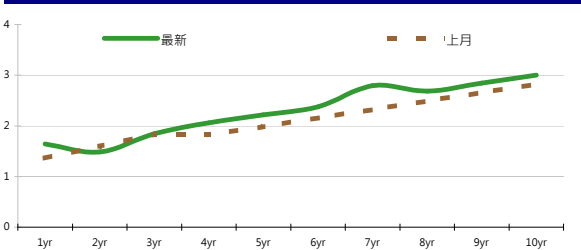

固定收益每日評論

上周五風險性資產上揚，但是美國公債的買盤並未縮手，美債10年期利率在亞洲和歐洲時間小幅下跌，美國開盤後，幾個經濟數據公佈皆不如預期，紐約六月份製造業指數為2.29，低於預期的12.5；五月份工業生產為-0.1%，低於預期的0.1%；六月份密西根消費者信心指數74.1為今年新低，近期的數據表現或多或少提高了市場對延長Operation Twist或是QE3的預期，美債各年期殖利率約下跌2~7bps，最後美國五年期公債殖利率收在0.67%，十年期公債殖利率收在1.58%，三十年期公債收在2.68%。歐元區公債方面，希臘選舉最新民調顯示願意接受節節方案的新民主黨領先，市場氣氛審慎樂觀，希臘10年期公債利率下滑2%，德國公債各年期利率收低2~10 bps，終場德債五年期殖利率收在0.51%，十年期殖利率收在1.44%，三十年期殖利率收在2.09%。

上週五台債略為收低，在希臘大選前多數交易商以調整部位為主，但仍有少數空方積極進場將01-5期借券利率成交到-0.8%，但01-5R的未平倉量依然不到100億。在緊接著FOMC、央行理監事會議事件後，預料市場將有機會走出區間格局。最終五年券01-1期收在0.93%持平，成交量1億；十年券01-5R收在1.1885%下滑0.48bp，成交量227億。預料在希臘大選新民主黨勝出左翼聯盟後，市場仍關注週三FOMC前國際債市殖利率仍呈低檔盤整，台債殖利率上方仍有避險買盤，今日五年券01-1期區間看將在0.92%-0.97%。

周五亞洲信用市場交易較清淡，主因是周日希臘選舉前交易員多持觀望態度，但整體而言flow是以short covering買盤為主，表現較強的是HK/China/India名字的10年券，spreads約tighten 10~15 bps。新發行的康師傅5年券則延續前一天強勁走勢，收盤約tighten 15bps，收在5年公債+298bps，較reoffer spread收窄了27bps。在信用違約指數方面，全球主權指數收在316點，北美指數收在118點，歐洲指數收在175點，日本指數收在176點，亞洲指數收在180點。

美國十年期公債利率

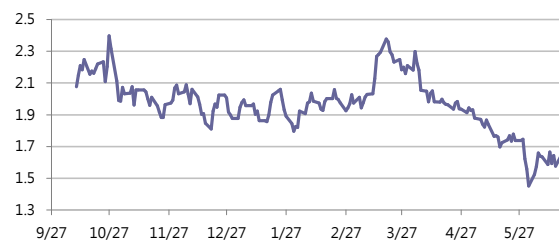

來源: Bloomberg

每日債券小常識

問: 請問什麼叫做殖利率曲線?

答: 投資人買賣債券, 可參考總體經濟情勢, 並觀察殖利率曲線的變化來作為買賣債券的依據。所謂「殖利率曲線」, 是以到期年限為橫座標, 各期債券的到期殖利率為縱座標, 所繪成的圖形, 又稱為「收益率曲線」, 它反應出目前市場長短期債券的利率結構。一般而言, 基於時間價值, 長天期的利率會高於短天期的利率, 故殖利率曲線為一條正斜率的曲線。

問: 請問殖利率曲線可以代表什麼意義呢?

答: 從金融市場的殖利率曲線變化大致亦可窺知景氣變化之一二。通常殖利率曲線變化反映了市場對未來景氣的預期, 一般而言債券殖利率曲線如果開始陡峭, 可能是長債殖利率上升, 而短債殖利率仍在下降或上升速度不及長債, 這通常意味景氣即將復甦階段, 是加碼時機, 等到短債殖利率加速上升之後, 債券殖利率曲線陡峭情況開始放緩, 甚至開始平坦化, 代表景氣進入過熱階段, 此時可以考慮減碼或停利了; 如果長債殖利率下降速度超過短債, 或是短債殖利率上升速度超過長債, 殖利率曲線就變成負斜率, 這種情況只有在預期景氣蕭條或衰退時出現, 是減碼股票的訊號。

每日公司介紹

公司名稱: 富邦集團

產業別: 商業銀行

信評資料:	展望	短期評等	長期評等
Moody's	--	--	--
S&P	STABLE	A-2	BBB+

重要指標:

ROE	5.868
EBITDA/Interest Expense	--
Debt/Equity	152.114
Quick Ratio	--

公司簡介

富邦銀行為台灣第二上市金控公司, 資本額達813億元, 資產總額為2.65兆元, 目前旗下主要子公司有包括台北富邦銀行、富邦產險、富邦人壽、富邦銀行(香港)、富邦證券、富邦投信等

近日新定價快訊

發行公司: The Export-Import Bank of China 幣別: CNH

發行日期: 2012/6/18 到期日: 18/6/2017 (5y) / 18/6/2027 (15y)

擔保: N 產業別: 金融業

票面利率: 3.35% (5y) / 4.15% (15y)

發行額: 1 bn

其他附註:

信用評等:

Moody's Aa3

S&P AA-

Fitch A+

TRC --

公司簡介

中國進出口銀行成立於1994年, 直屬於國務院領導, 政府全資擁有的國家出口信用機構, 是中國的三家政策性銀行之一。目前在中國國內設有三家營業性分支機構與9個代表處, 在境外則設有兩個代表處。

近日新定價快訊

發行公司: Agricultural Development Bank of China 幣別: CNH

發行日期: TBD 到期日: TBD

擔保: 產業別: 金融業

票面利率: TBD

發行額: TBD

其他附註:

信用評等:

Moody's Aa3

S&P AA-

Fitch A+

TRC #REF!

公司簡介

中國農業發展銀行是中國唯一一間農業政策性銀行, 於1994年11月掛牌成立。主要配合國家政策與方針, 以國家信用為基礎籌措資金, 擔國家規定的農業政策性金融業務, 代理財政支農資金的撥付, 為農業和農村經濟發展服務。

近日新定價快訊

發行公司: 中國鋼鐵 幣別: TWD

發行日期: 2012年8月上旬 到期日: 2019/2022

擔保: 無 產業別: 鋼鐵業

票面利率: 1.37% / 1.50%

發行額: 5bn/15bn

其他附註:

信用評等:

Moody's --

S&P --

Fitch --

TRC twAA+

公司簡介

中鋼主要產品為熱、冷軋、線材、鍍面產品及鋼板等, 經濟部持股比例約22.5%, 為中鋼最大單一股東, 該公司具有官方色彩, 並為全台灣最大的鋼鐵高爐一貫廠, 內外銷比約為71:29。

近日新定價快訊

發行公司: 臺灣化學纖維 幣別: TWD

發行日期: 2012年8月初 到期日: 2017/2019

擔保: 無 產業別: 塑膠工業

票面利率: 1.29% /

發行額: 5bn/2bn

其他附註:

信用評等:

Moody's --

S&P --

Fitch --

TRC twAA-

公司簡介

台化主要產品為芳香烴類產品與化學纖維, 石化與塑膠部門為兩大營收與獲利貢獻者, PTA、SM、ABS為營收比重最高的前三大產品。該公司為台塑集團成員之一, 透過集團間整合與公司內部整合, 成為具競爭力與有效率的芳香烴產品廠商。

債券複委託下單專線: +886-2-2388-8700 客戶理財部

新台幣產品諮詢專線:

+886-2-23828219

外幣產品諮詢專線:

+852-25868362

外幣產品免付費專線:

0080-185-6674(Taiwan)

外幣公司債參考報價

美元計價

發行單位 / 票面利率(%) / 到期日(年)	發行量(M)	殖利率	買價	賣價	Moody's	S&P	Note
C 2.8 07/16/13	330	2.158	99.500	101.000	--	A-	花旗集團
BEIENT 4 1/2 04/25/22	800	4.295	101.199	102.057	Baa1	A-	北控水務
C 2.8 07/16/13	330	2.158	100.554	100.785	--	A-	花旗集團
CAPITA 3.731 03/21/18	400	3.278	102.219	102.483	A3	--	新加坡不動產信託
CNOOC 3 7/8 05/02/22	1500	3.412	103.467	104.228	Aa3	AA-	中海油
CNPCCH 2 3/4 04/19/17	650	2.454	101.084	101.588	A1	A+	中國石油天然氣集團公司
DAHSIN 6 5/8 02/11/20	225	5.285	107.346	109.305	Baa1	--	大新銀行
EIBKOR 4 01/11/17	1250	2.466	106.348	106.792	A1	A	韓國進出口銀行
EIBKOR 4 1/8 09/09/15	1000	2.260	105.517	105.986	A1	A	韓國進出口銀行
EIBKOR 4 3/8 09/15/21	1000	3.667	105.156	105.839	A1	A	韓國進出口銀行
EIBKOR 5 04/11/22	1000	3.664	110.513	111.319	A1	A	韓國進出口銀行
FUBON 6 1/8 11/30/20	200	4.984	106.352	109.209	--	BBB	富邦集團
HANABK 4 11/03/16	500	3.021	103.685	104.264	A1	A	韓亞銀行
HIGHWY 4 1/2 03/23/15	700	2.459	105.146	105.656	A1	A	韓國高速公路
HKLSP 4 1/2 06/01/22	500	4.027	103.007	104.670	A2	A-	香港置地
HUWHY 3 1/2 01/13/17	1000	2.757	102.944	103.378	A3	A-	和記黃埔
HUWHY 4 5/8 01/13/22	1500	4.046	103.747	105.362	A3	A-	和記黃埔
HUWHY 6 05/29/49	1000	5.813	101.000	101.500	Baa2	BBB	和記黃埔
HUWHY 6 1/2 02/13/13	3500	1.412	103.180	103.320	A3	A-	和記黃埔
INDKOR 3 3/4 09/29/16	500	2.753	103.586	104.391	A1	A	韓國工業銀行
KEB 4 7/8 01/14/16	500	2.932	106.235	106.824	A2	A-	韓國外換銀行
KOREAT 3 7/8 01/20/17	350	2.813	104.274	104.787	--	A	韓國電信
KORELE 3 10/05/15	700	2.410	101.590	102.114	A1	A	韓國電力公司
KORELE 4 3/4 07/13/21	500	3.645	107.872	109.042	A1	A	韓國電力公司
KOROIL 4 10/27/16	1000	2.629	105.317	105.876	A1	A	韓國石油公司
LIFUNG 5 1/4 05/13/20	750	3.978	108.003	109.080	A3	A-	利豐集團
LOTTE 3 3/8 05/09/17	400	3.043	101.275	101.717	A3	--	樂天百貨
MALAYS 2.991 07/06/16	1200	2.181	102.812	103.423	A3	A-	馬來西亞公債
MALAYS 3.928 06/04/15	1250	1.904	105.592	105.975	A3	A-	馬來西亞公債
MIZUHO 2.55 03/17/17	1500	2.196	101.471	101.697	A1	A+	瑞穗銀行
NACF 3 1/2 02/08/17	500	3.000	101.897	102.392	A1	A	韓國國家農業合作社
OCBCSP 1 5/8 03/13/15	1000	1.392	100.480	100.760	Aa1	AA-	新加坡華僑銀行
ORIX 3 3/4 03/09/17	500	3.796	99.476	100.118	Baa2	A-	ORIX株式會社
PCCW 4 1/4 02/24/16	500	3.400	102.560	103.257	Baa2	BBB	電訊盈科
POHANG 4 1/4 10/28/20	700	3.882	102.011	103.194	A3	A-	浦項鋼鐵
PUSAN 4 1/8 02/09/17	300	3.241	103.478	104.062	A2	--	釜山銀行
RABOBK 8.4 11/29/49	2000	8.250	99.500	100.500	--	--	荷蘭瑞伯銀行
SCBTB 3 3/8 09/19/17	600	3.522	99.039	99.558	A3	BBB+	暹羅商業銀行
SINOPE 2 3/4 05/17/17	1000	2.262	102.036	102.467	Aa3	A+	中石化
SUMIBK 1.9 01/12/15	500	1.310	101.417	101.544	Aa3	A+	三井住友銀行
SUMIBK 2.65 01/12/17	500	1.748	103.710	104.157	Aa3	A+	三井住友銀行
SUNHUN 4 1/2 02/14/22	900	4.558	98.778	100.321	A1	A+	香港新鴻基地產

附註

*: 代表該債券為永續型債券，利率之後將有可能變動，或為可召回債券，請進一步瞭解發行條件。

%: 債券交割是以含息價為基準。

境外人民幣公司債參考報價: 中資企業

發行單位 / 票面利率(%) / 到期日(年)	發行量(M)	殖利率	買價	賣價	Moody's	S&P	Note
ADBCH 3 01/17/14	2100	2.917	99.750	100.500	NR	AA-u	中國農業發展銀行
ADBCH 3.2 01/17/15	550	3.148	99.750	100.500	NR	AA-u	中國農業發展銀行
ADBCH 3 1/2 01/17/17	350	3.410	100.000	100.750	NR	AA-u	中國農業發展銀行
BCHINA 2.9 09/30/13	2800	2.798	99.750	100.500	--	A	中國銀行
BOCOM 2.98 03/09/14	700	3.356	99.000	99.750	--	A-	交通銀行
BEIENT 3 3/4 06/30/14	1450	4.074	98.750	100.000	--	--	北控水務
BEIENT 5 06/30/16	500	4.621	100.750	102.000	--	--	北控水務
BJCAPT 4 3/4 02/21/14	1150	5.299	98.500	99.750	--	--	首創置業
BJASST 4 7/8 12/02/13	1000	5.327	98.750	100.000	--	--	首長國際
BYDCOL 4 1/2 04/28/14	1000	13.005	84.750	88.000	--	--	比亞迪股份有限公司
CHIEAS 4 08/08/14	2500	4.495	98.500	99.500	--	--	中國東方航空
CGB 2.7 10,	2500	0.588	100.250	101.250	Aa3	--	中國附息國債
CGB 1.6 12/20/12	3000	0.845	100.000	100.750	Aa3	--	中國附息國債
CGB 1 12/01/13	2000	1.613	98.750	99.500	Aa3	AA-	中國附息國債
CGB 3.3 10/27/14	500	1.987	102.500	103.500	Aa3	--	中國附息國債
CGB 1.8 12/01/15	2000	1.988	98.750	100.000	Aa3	AA-	中國附息國債
CGB 2.48 12/01/20	1000	3.037	95.250	96.500	Aa3	AA-	中國附息國債
CGB 1.4 08/18/16	5000	2.383	95.500	96.750	Aa3	AA-	中國附息國債
CGB 0.6 08/18/14	6000	1.906	96.750	97.750	Aa3	AA-	中國附息國債
CGB 1.94 08/18/18	3000	2.829	94.500	95.500	Aa3	AA-	中國附息國債
CGB 2.36 08/18/21	1000	3.036	94.000	95.250	Aa3	AA-	中國附息國債
CHCHTO 4 1/2 05/19/14	600	5.475	97.250	99.250	--	--	中國誠通發展集團
CHIPOW 3.2 12/23/15	800	5.336	92.750	93.750	--	--	中電國際
CHIPWR 3 3/4 04/29/14	500	6.581	94.000	96.250	--	--	中國電力新能源發展
CHIPWR 6 1/2 01/09/17	800	6.725	98.000	100.250	--	--	中國電力新能源發展
CHIWIN 6 3/8 04/04/14	750	16.192	84.000	86.500	--	--	中國風電集團
CHMERC 2.9 11/19/13	700	3.264	99.000	100.000	--	--	招商局集團(香港)
CHMERC 3 06/30/16	1600	4.508	94.000	95.000	--	--	招商局集團
CHMERC 2 06/30/14	1400	3.680	96.250	97.250	--	--	招商局集團
CITPAC 2.7 08/03/16	1000	4.028	93.500	96.500	--	--	中信泰富
COFCO 1.85 06/03/14	3000	3.864	95.750	96.750	--	--	中國糧油食品集團(香港)
CHMING 2.95 04/13/14	500	8.399	89.750	92.250	--	--	晨鳴紙業
CNHTC 2.95 10/29/12	2700	3.655	99.250	100.250	--	--	中國重汽(香港)
CNPCC 2.55 10/26/13	2500	2.643	99.500	100.250	A1	A+	中石油
CNPCC 2.95 10/26/14	500	2.949	99.500	100.500	A1	A+	中石油
EXIMCH 1.95 12/02/12	1000	2.228	99.500	100.250	--	--	中國進出口銀行
EXIMCH 2.65 12/02/13	4000	2.561	99.750	100.500	--	AA-	中國進出口銀行
EXIMCH 2.7 04/07/14	3000	2.842	99.500	100.000	--	AA-	中國進出口銀行
EXIMCH 2.9 04/05/15	1000	2.993	99.500	100.000	--	AA-	中國進出口銀行
GZRFPR 7 04/29/14	2612	12.992	89.250	91.500	--	--	富力地產
HAIAIR 6 09/16/14	1000	7.285	96.750	98.000	--	--	海南航空
HAIAIR 5 1/4 01/20/15	500	6.096	95.750	100.250	--	--	海南航空
INDEPS 4.65 07/21/14	1000	6.400	96.000	97.250	--	BB-	銀泰百貨
LONGYU 4 1/2 12/21/13	690	5.906	97.500	98.500	--	--	龍源電力
PCDHK 5 1/4 02/01/14	750	10.385	91.500	93.500	--	--	春天百貨
PINGIN 2.075 06/09/14	2000	4.078	95.750	96.750	--	--	平安保險
RESOPW 2.9 11/12/13	1000	3.176	99.250	100.000	NR	BBB-	華潤電力
RESOPW 3 3/4 11/12/15	1000	3.789	99.500	100.250	NR	BBB-	華潤電力
ROADKG 6 02/25/14	1300	11.168	91.250	93.250	Ba3	BB-	路勁基建
SBSG 3 1/8 12/01/13	1000	3.213	99.500	100.250	A3	A	上海寶鋼集團
SBSG 3 1/4 03/01/14	500	3.324	99.500	100.250	A3	A	上海寶鋼集團
SBSG 3 1/2 12/01/14	2100	3.499	99.500	100.500	A3	A	上海寶鋼集團
SBSG 3.675 03/01/15	900	3.575	99.750	100.750	A3	A	上海寶鋼集團
SBSG 4 3/8 12/01/16	500	4.064	100.750	101.750	A3	A	上海寶鋼集團
SBSG 4.15 03/01/17	1500	4.090	99.750	100.750	A3	A	上海寶鋼集團
SDBC 2.7 11/11/13	3000	2.607	99.750	100.500	--	AA-	國家開發銀行
SDBC 3.1 01/16/15	867	3.201	99.250	100.250	NR	AA-	國家開發銀行
SDBC 4.2 01/19/27	2500	4.200	99.500	100.500	NR	AA-	國家開發銀行
SHASHU 6 1/2 07/22/14	1500	8.291	96.000	97.250	--	BB-	山水水泥
SINOCH 1.8 01/18/14	3500	3.601	96.750	97.750	--	--	中化集團
SINOTR 3.3 10/11/14	2600	3.926	97.750	99.500	--	--	中國對外貿易運輸
SANYPH 7 1/2 03/28/15	800	8.523	96.750	98.250	--	--	海航集團(香港)
SZCOT 3 1/2 05/25/14	1000	5.505	95.250	97.500	--	--	華僑城
TSLIEN 5 3/4 11/10/14	1300	6.724	97.250	98.500	--	--	津聯集團
ZHNGCE 2 08/04/14	900	3.858	95.750	96.750	--	--	中策橡膠
ZHOSHK 4 3/4 04/21/14	1250	10.326	89.750	92.000	--	--	中升控股

附註

* 債券交割是以含息價為基準。

境外人民幣公司債參考報價: 非中資企業

發行單位 / 票面利率(%) / 到期日(年)	發行量(M)	殖利率	買價	賣價	Moody's	S&P	Note
ADSEMI 4 1/4 09/20/16	500	4.974	95.250	99.25	--	--	日月光
AIFP 3.95 09/19/18	850	3.926	99.500	100.75	--	A	法國液化空氣集團
AIFP 3 09/19/16	1750	3.445	97.750	98.75	--	A	法國液化空氣集團
ALOPF 4 1/4 03/09/15	500	3.857	100.500	101.5	Baa2	BBB	阿爾斯通
AMXLMM 3 1/2 02/08/15	1000	3.003	100.750	101.75	A2	A-	AMERICA MOVIL
ASACEM 2.95 09/30/14	586	3.933	97.000	98.75	--	--	亞泥中國
ASIA 2.85 10/21/20	1200	2.748	100.250	101.25	Aaa	AAA	亞洲開發銀行
BLUSKY 6 1/2 06/20/14	600	7.528	97.000	99.25	--	--	香港航空
BPLN 1.7 09/15/14	700	2.451	98.000	98.75	A2	A	BP集團
BSHBOS 2 3/8 09/29/14	850	2.602	99.000	100	--	A	博世和西門子家用電器集團
BSHBOS 3 3/8 09/28/16	750	3.248	100.000	101	--	A	博世和西門子家用電器集團
CAT 2 12/01/12	1000	2.278	99.250	100.5	A2	A	開拓重工
CAT 2.9 03/16/14	1260	2.973	99.500	100.25	A2	A	開拓重工
CAT 1.35 07/12/13	2300	2.921	98.000	98.75	A2	A	開拓重工
CHLEAS 5 04/05/15	750	4.9	99.500	101	--	--	中租迪和(BVI)
CJCHEI 2 1/4 07/06/14	1100	4.715	94.000	96.5	--	--	CJ國際控股有限公司
DANGMK 2.9 10/20/14	500	3.348	98.500	99.5	--	--	DANGA CAPITAL BHD
DIALEA 1.65 04/08/13	200	3.411	98.250	99	A3	--	三菱日聯租賃
EBIUH 4 7/8 03/12/15	1000	4.576	100.250	101.25	A3	--	EMIRATES NBD PJSC
F 4 7/8 03/26/15	1000	4.677	100.000	101	--	BB+	福特汽車公司
FRESHK 3.9 06/03/14	1250	5.964	95.500	97	--	--	遠東宏信
FRESHK 6.95 12/21/16	750	6.722	99.750	102	--	--	遠東宏信
GALENT 4 5/8 12/16/13	1380	4.449	99.750	100.75	--	--	銀河娛樂集團
GENHKS 3.95 06/30/14	1380	4.801	97.750	99	--	--	雲頂香港
GLPSP 3 3/8 05/11/16	2650	4.111	96.750	98	Baa2	--	普洛斯集團
HITCAP 3 3/4 03/22/15	500	3.7	99.750	100.5	--	A-	日立資本
HKCGAS 1.4 04/11/16	1000	3.374	92.500	93.5	A1	A+	香港中華煤氣
HPWELL 2.98 07/13/12	1380	0.895	99.500	100.75	--	--	合和基建
HPWELL 1.55 05/18/14	600	3.88	94.500	97	--	--	合和基建
HSBC 2 7/8 04/30/15	2000	2.646	100.250	101	Aa2 /*-	AA-	匯豐銀行
IDBI 4 1/2 11/18/14	650	4.776	98.750	100	Baa3	BBB-	印度工業發展銀行
ILFSIN 5 3/4 04/26/15	630	5.269	100.750	101.75	--	--	ITNL Offshore Pte Ltd
LGFP 9 11/14/14	1500	7.263	103.250	104.25	--	--	拉法基瑞安水泥
LOTTES 4 02/09/15	750	3.747	100.250	101	A3	--	樂天百貨
LXSGR 3.95 02/16/15	500	3.65	100.250	101.25	Baa2	BBB	英國朗盛公司
MITSCO 4 1/4 03/01/17	500	4.042	100.250	101.5	A2	A+	三井物產
MPEL 3 3/4 05/09/13	2300	5.065	98.250	99.5	--	--	新濠博亞娛樂
MS 1 5/8 06/02/14	500	4.399	94.250	95.5	A2 /*-	A-	摩根士丹利
MTRC 0 5/8 06/17/13	1000	0.245	100.000	100.75	Aa1	--	地鐵公司蓋曼群島
NEWFOC 3 3/4 08/17/13	200	4.64	96.500	98.5	--	--	新焦點
NWDEVL 2 3/4 07/14/14	1000	4.415	96.250	97.25	--	--	新創建集團
ORIX 2 03/24/14	400	3.932	96.250	97.25	--	A-	歐力士
ORIX 4 11/29/14	500	4.149	99.250	100	NR	A-	歐力士
PAHSP 6 1/2 06/02/14	600	12.672	88.500	90.75	--	--	太平洋恩利
RBIHV 4.55 03/23/14	750	5.073	98.500	99.75	A2	A	瑞弗森國際銀行集團
SINCON 4 3/4 04/14/14	1380	10.309	90.250	91.75	--	--	勝獅貨櫃
SOCGEN 5 04/19/15	500	4.759	100.000	101.25	A1 /*-	A	法國興業銀行
SOLARG 4 3/4 08/24/14	300	5.115	96.750	98.75	--	--	陽光能源
SUNHKC 4 04/28/14	500	8.376	91.000	94.25	--	--	亞洲聯合財務有限公司
TSCOLN 1 3/4 09/01/14	725	2.455	98.000	99	Baa1	A-	特易購
TPVTEC 4 1/4 03/21/14	500	4.247	98.000	102	--	--	冠捷科技
VTB 2.95 12/23/13	1000	4.423	97.500	98.25	Baa1	BBB	VTB銀行
VW 2.15 05/23/16	1500	2.554	98.000	99	A3	A-	福斯汽車
YUENFO 3.1 02/10/14	300	3.414	97.500	98.5	--	--	永豐餘
YUM 2 3/8 09/29/14	350	2.889	98.250	99.5	Baa3	BBB	百勝餐飲

附註

* 債券交割是以含息價為基準。

台幣公司債參考報價

名稱 / 票面利率(%) / 到期日(年)	殖利率	客戶買價	客戶賣價	發行單位 / 票面利率(%) / 到期日(年)	殖利率	百元價格	客戶賣價
98塑化2 / 1.42 / 2016/5/25	1.359	100.066	100.399				
98南亞1 / 1.88 / 2014/2/26	1.329	100.852	100.970				
98統一1A / 1.23 / 2012/12/22	1.155	100.022	100.047				
00鴻海1 / 1.47 / 2016/3/8	1.505	99.718	100.029				
00裕融1 / 1.27 / 2014/6/10	1.300	99.845	100.039				
00萬海1A / 1.65 / 2016/6/22	1.625	100.000	100.192				

外幣可轉換公司債

Ticker	轉換公司	幣別	賣價	/	買價	賣回日程	到期日	票面利率	現股價格	平價
KNYUTT 0 10/27/13	京元電	USD	100.00	/	102.00	2012/10/27	2013/10/27	0	14.10	115.72
ACERST 0 08/10/15	宏碁	USD	97.49	/	98.46	2013/8/10	2015/8/10	0	30.90	32.27
ACERST 0 08/10/17	宏碁	USD	97.92	/	98.97	2015/8/10	2017/8/10	0	30.90	31.36
ASACEM 0 01/27/16	遠東新	USD	94.18	/	95.22	2014/1/27	2016/1/27	0	29.35	48.57
AUOPT 0 10/13/15	友達	USD	77.83	/	78.71	--	2015/10/13	0	11.95	30.85
EPIST 0 01/27/16	晶電	USD	92.45	/	93.50	2014/1/27	2016/1/27	0	63.70	49.18
HONHAI 0 10/12/13	鴻海	USD	97.64	/	98.23	--	2013/10/12	0	84.50	64.34
TATUNG 0 03/25/14	大同	USD	92.81	/	93.77	--	2014/3/25	0	6.28	33.83
TPKHOL 0 04/20/14	F-宸鴻	USD	88.74	/	89.65	--	2014/4/20	0	454.50	43.31
ASACEM 0 06/07/16	亞泥	USD	98.72	/	99.65	2014/6/7	2016/6/7	0	36.40	74.41
TWGC 0 07/28/14	台玻	USD	92.44	/	93.58	--	2014/7/28	0	24.40	38.31
UNIMIC 0 05/24/16	聯電	USD	93.11	/	94.02	2014/5/24	2016/5/24	0	2.06	59.34
RADOPT 0 07/21/16	瑞儀光電	USD	106.00	/	107.00	2014/7/21	2016/7/21	0	138.00	96.01
SLACP 0 05/12/16	香格里拉(亞洲)	USD	92.85	/	93.65	--	2016/5/12	0	14.98	52.23
FEAST 3 5/8 03/05/15	遠東發展	HKD	99.07	/	99.70	--	2015/3/5	3.625	1.35	40.91
KERPRO 0 02/22/12	嘉里建設	HKD	--	/	--	--	2012/2/22	0	29.85	--
SHTGF 3.3 10/22/14	信德集團	HKD	99.84	/	100.34	2012/10/22	2014/10/22	3.3	2.73	38.08
YYINDU 0 11/17/11	裕元集團	HKD	--	/	--	--	2011/11/17	0	23.40	--
XINHD 2 1/2 10/20/15	亨得利	HKD	96.39	/	97.19	2013/10/20	2015/10/20	2.5	2.17	43.82
LOTTE 0 07/05/16	樂天百貨	USD	93.35	/	93.91	2014/7/5	2016/7/5	0	293500	42.76
LOTTE 0 07/05/16	樂天百貨	JPY	93.51	/	94.10	2014/7/5	2016/7/5	0	293500	42.09
HYUELE 4 1/2 12/14/15	SK HYNIX INC	USD	99.52	/	100.40	--	2012/12/14	4.5	23400	52.95
STXPOC 4 1/2 11/20/15	STX PAN OCEAN CO	USD	92.26	/	93.79	2012/11/20	2014/11/20	4.5	4505	34.63
LGTELE 0 09/29/12	LG UPLUS CORP	USD	101.24	/	102.01	--	2012/9/29	0	5220	60.63
HJSHNW 4 07/20/16	HANJIN SHIPPING	USD	84.17	/	86.00	2014/7/20	2016/7/20	4	13300	52.91
OSIMSP 2 3/4 07/05/15	OSIM INTL LTD	SGD	94.88	/	96.17	2014/7/5	2016/7/5	2.75	1.15	57.76
SMCPM 2 05/05/14	SAN MIGUEL	USD	102.35	/	103.25	--	2014/5/5	2	114.00	104.05

信用連結商品報價

連結標的	標的名稱	TCRI	利率	債券到期日/賣回日	付息方式	可承做本金
XS0347678079 Corp	亞泥轉遠東新世紀海外交換債(USD)		2.70%	2013/2/20	每季	最高USD 1500萬
23772	微星二	4	2.10%	2013/4/25	每季	TWD 30,000,000
29031	遠百一	4	1.60%	2014/3/3	每季	TWD 50,000,000
28851	元金一	twA+	1.75%	2013/6/17	每季	TWD 20,000,000

回購交易利率牌告

天期	USD(%)	EUR(%)	TWD(%)	CNH(%)
1Week	0.65	--	0.65	2.60
2Week	0.75	--	0.65	2.60
3Week	0.90	--	0.65	--
1 Month	1.30	1.00	0.70	2.60
2 Month	--	--	--	2.70
3 Month	1.40	--	--	2.80
6 Month	--	--	--	3.00
1 Year	--	--	--	3.20

附註

*: 代表該債券為永續型債券，利率之後將有可能變動，或為可召回債券，請進一步瞭解發行條件。

%: 債券交割是以含息價為基準。

免責聲明

本文為永豐金證券之每日債券評論。其所涵蓋之信息並非為特定投資之推薦。數據來源彭博社(Bloomberg)。永豐金證券假設數據資料皆公開並可信任之，評論為永豐金證券之觀點。本文內容僅供參考之用，並不構成與永豐金證券，或其相關機構進行任何證券或產品之交易合約。本文內容並非未經許可的法律權限內的提議或邀請，或者對瀏覽之投資人的提議或邀請。

本文的數據與觀點反映目前市場的現況以及我們至今的判斷。鑒於市場變化，我們在未經全面確認的情況下，依賴所假設公開來源的信息為準確且完整。我們的觀點及其基礎假設可能在未與事先通知的情況下而發生變化。證券資產價格變化可以用於說明的作用但並不代表真實的回報。

一些信息可能包括預期看法與新聞整理。我們的評論是基於不同的風險、不確定因素及假設，實發事件或結果或市場所實現的表現可能與預述的情況有不同。

投資涉及風險，包括本金損失的可能性。過去的表现與歷史數字並不一定代表未來的表現。本文內容不得造成任何投資建議或推薦，並且並非為針對特定的目標、市場狀況或某人的個別需要而準備。投資者應自行研究全部相關資料。

過往表現並不代表未來業績。無任何示範或保證可以展示個別策略的效能或可能獲得的實際回報。

全球據點**Hong Kong**

SinoPac Securities (Asia) Ltd.
21st Floor, One Peking
1 Peking Road,
Tsim Sha Tsui, Kowloon, Hong Kong
Tel: +852-2586-8340
Toll Free : 0080-185-6674(Taiwan)
Fax: +852-2586-8300

Shanghai

SinoPac Securities (Asia) Limited
Suite 2405, Hua Xia Bank Tower,
256 South Pudong Road, Shanghai
People's Republic of China
Tel: +86-21-6886-5358
Fax: +86-21-6886-5969

London

SinoPac Securities (Europe) Ltd.
5th Floor · Habib House
42 Moorgate
London EC2R 6EL
United Kingdom,
Registered in England and Wales No. 3766464
Tel: +44-20-7614-9999
Fax: +44-20-7614-9979

Taipei

SinoPac Securities Corporation
17F · 2 Chung Ching S. Road · Sec 1
Taipei 100 ·
Taiwan
Tel: +886-2-2382-8219/2312-3866
Fax: +886-2-2382-3464

彭博頁面

SinoPac Securities Corp

www.taiwanresearch.com

Bloomberg page: SIAL