

全球指標公債

	最新殖利率	前日變化(BP)
美國五年公債	0.72%	1.62
美國十年公債	1.63%	2.38
美國三十年公債	2.7%	2.35
德國五年公債	0.57%	3.20
德國十年公債	1.51%	4.20
德國三十年公債	2.23%	7.00
中國三年期公債(CNH)	2%	5.06

Markit CDX & iTraxx 信用指數

	指數	前日變化(BP)
全球主權 iTraxx 指數	300	2
北美投資級 CDX 指數	119	(1)
歐洲投資級 iTraxx 指數	179	1
日本投資級 iTraxx 指數	188	3
亞洲投資級 iTraxx 指數 (不包含日本)	183	(0)

外匯市場

	價格	指數	前日變化(%)	
歐元兌美元	1.25	道瓊工業	12534.67	0.26 %
美元兌日圓	79.42	那斯達克	2854.06	0.63 %
美元兌人民幣	6.36	S&P 500	1319.99	0.48 %
美元兌台幣	29.99	德國工業	6136.69	0.07 %
歐元兌台幣	37.50	英國FTSE	5446.96	(0.07)%
港幣兌台幣	3.86	法國CAC	3012.71	(0.30)%
人民幣兌台幣	4.71	日經225	8734.62	(0.81)%

美國公債殖利率期間結構

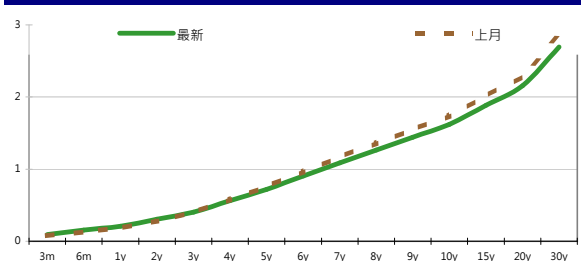

德國公債殖利率結構

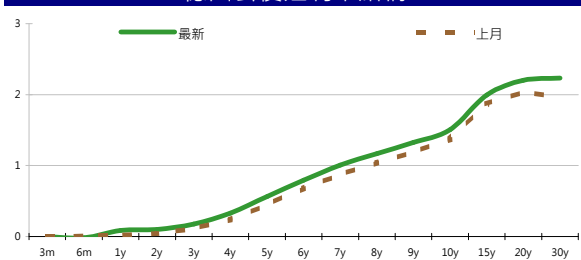

CNH公債殖利率結構

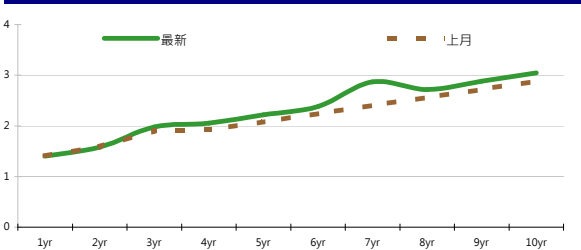

固定收益每日評論

美國公債市場方面，昨日美國進行兩年期公債標售，得標利率為0.313%與預期結果相去不遠，投標倍率3.62倍則是略低於過去平均，另外昨日亦公布消費者信心指數為62 仍然低於預期，殖利率走勢昨是則是較為平淡，在前一天大跌後小幅的反彈。終場美國五年期公債殖利率收在0.71%，十年期公債殖利率收在1.60%，三十年期公債收在2.68%。歐元區公債方面，昨日德國總理梅克爾重申反對共同債券的想法，加上西班牙以及義大利昨日標債利率偏高，讓西班牙以及義大利公債殖利率持續走高，昨日各自上漲23bps 以及17 bps來到6.87%以及6.18%，德債走勢則是收復昨日的彈幅。終場德債五年期殖利率收在0.57%，十年期殖利率收在1.51%，三十年期殖利率收在2.23%。

昨日台債市場觀望氣氛濃厚，加上十年券01-5R在1.2附近多空交戰，仍未有明顯走勢。台債最終五年券01-1期收在0.9305%下滑0.3bp，成交量2億；十年券01-5R收在1.2015%下滑0.25bp，成交量149億。預料在週四和週五歐盟峰會前，台債仍隨國際債市低檔震盪，在歐元區提出有效方案解決目前南歐國家融資問題前，債市殖利率即使緩步上場上檔空間仍然有限。今日十年券01-5R區間看將在1.19%-1.24%。

信用市場方面，雖然前一天晚上歐美股市有較大的跌幅，Itraxx Index 也是小幅widen，但是Cash Bond 方面確是有較好的表現，韓國的新券像是HANABK(韓亞銀行) 17 以及KEB(韓國交換銀行) 17年都有買家進場，中國國企也有不錯的支撐，讓這些券反而都有2~3 bps 的 tighten，但是像馬來西亞方面的券則是相對來說比較弱，市場對於標的的選擇上仍偏向保守。在信用違約指數方面，全球主權指數收在300點，北美指數收在119點，歐洲指數收在179點，日本指數收在188點，亞洲指數收在183點。

美國十年期公債利率

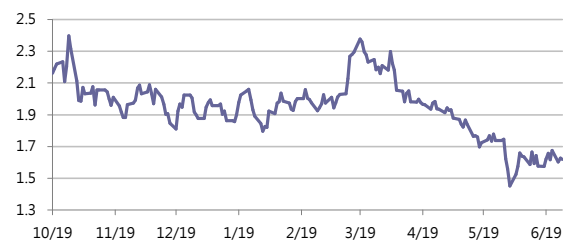

來源: Bloomberg

每日債券小常識

主動交易策略:

一般來說，除了買進後持有至到期日外，公司債交易策略還有以下數種，分別是預策利率走勢、殖利率利差策略、殖利率曲線策略等幾種，以下將分門別類進行概述。

預策利率走勢策略是最簡單，但也相對需要對於市場有一定的看法，當覺得未來利率會下跌，便採取買進的動作，當覺得未來利率會走升的時候，便採取賣出的動作。

殖利率利差策略：

簡單來說，便是尋找兩個有相同特性，如信用評等AAA的公司債以及美國政府公債，然後觀察兩者之間的殖利率利差，由於這兩種標的都是屬於相當穩定的標的，因此殖利率應該會相當接近，也就是說當殖利率利差現在是處於較為擴大的走勢時，便可以採取買近價格較低，賣出價格較高的策略，因為理論上這兩者的利差將會再次縮小。

殖利率曲線策略：

債券殖利率曲線顯示到期年限與收益率間的關係，殖利率曲線的形狀會隨著時間而有所改變。基於此，殖利率曲線策略是依據債券殖利率曲線形狀所可能產生變化的預期，而規劃某一特定投資組合，以期為該投資組合帶來最大報酬率。

每日公司介紹

公司名稱: 韓國外換銀行

產業別: 金融業

信評資料:	展望	短期評等	長期評等
Moody's	POS	P-1	A2
S&P	STABLE	A-2	A-

重要指標:

ROE	19.276
EBITDA/Interest Expense	--
Debt/Equity	167.380
Quick Ratio	--

公司簡介

韓國外換銀行是在韓國中央銀行領導下的經過韓國政府特許設立的外匯專業銀行。為適應韓國經濟的飛速發展，韓國外換銀行不斷拓展業務範圍，逐步向商業銀行轉變，在1989年轉化為股份制商業銀行，憑藉其良好的服務體系和經營理念，在個人與企業金融領域具有強大的競爭力。截至2008年末，韓國外換銀行在韓國國內共設有分支行352家，在海外22個國家共設有25家分支行以及8個當地法人，已成為韓國排名第一的全球性銀行。

近日新定價快訊

發行公司: The Export-Import Bank of China 幣別: CNH

發行日期: 12/6/18 到期日: 18/6/2017 (5y) / 18/6/2027 (15y)

擔保: N 產業別: 金融業

票面利率: 3.35% (5y) / 4.15% (15y)

發行額: 1 bn

其他附註:

信用評等:

Moody's Aa3

S&P AA-

Fitch A+

TRC --

公司簡介

中國進出口銀行成立於1994年，直屬於國務院領導、政府全資擁有的國家出口信用機構，是中國的三家政策性銀行之一。目前在中國國內設有三家營業性分支機構與9個代表處，在境外則設有兩個代表處。

近日新定價快訊

發行公司: Agricultural Development Bank of China 幣別: CNH

發行日期: TBD 到期日: TBD

擔保: 產業別: 金融業

票面利率: TBD

發行額: TBD

其他附註:

信用評等:

Moody's Aa3

S&P AA-

Fitch A+

TRC #REF!

公司簡介

中國農業發展銀行是中國唯一一間農業政策性銀行，於1994年11月掛牌成立。主要配合國家政策與方針，以國家信用為基礎籌措資金，擔國家規定的農業政策性金融業務，代理財政支農資金的撥付，為農業和農村經濟發展服務。

近日新定價快訊

發行公司: 台積電 幣別: TWD

發行日期: 2012年8月 到期日: 2017/2019

擔保: 無 產業別: 電子業

票面利率: TBD

發行額: 9bn/6bn

其他附註:

信用評等:

Moody's --

S&P --

Fitch --

TRC twAAA

公司簡介

台積電於民國七十六年在新竹科學園區成立，是全球第一家的專業積體電路製造服務公司。為業界的創始者與領導者，是全球規模最大的專業積體電路製造公司，提供業界最先進的製程技術及擁有專業晶圓製造服務領域最完備的元件資料庫、智財、設計工具、及設計流程。

近日新定價快訊

發行公司: 台電 幣別: TWD

發行日期: 2012年8月下旬 到期日: 2019/2022

擔保: 無 產業別: 電廠

票面利率: TBD

發行額: 4bn/8bn

其他附註: 101年06月27日競標

信用評等:

Moody's --

S&P --

Fitch --

TRC twAAA

公司簡介

台灣電力公司為經濟部下直屬單位，且在國內的電力供應業者中，具有市場獨占之優勢。由於電力需求隨著經濟成長而增加，目前預估101年用電需求達1,995.1億度，年成長約3.4%，台電已擁有多元化發電的能力。

債券複委託下單專線: +886-2-2388-8700 客戶理財部

新台幣產品諮詢專線:

+886-2-23828219

外幣產品諮詢專線:

+852-25868362

外幣產品免付費專線:

0080-185-6674(Taiwan)

外幣公司債參考報價

美元計價

發行單位 / 票面利率(%) / 到期日(年)	發行量(M)	殖利率	買價	賣價	Moody's	S&P	Note
C 2.8 07/16/13	330	2.071	99.500	101.000	--	A-	花旗集團
BEIENT 4 1/2 04/25/22	800	4.296	101.195	102.041	Baa1	A-	北控水務
C 2.8 07/16/13	330	2.071	100.627	100.855	--	A-	花旗集團
CAPITA 3.731 03/21/18	400	3.196	102.510	103.040	A3	--	新加坡不動產信託
CNOOC 3 7/8 05/02/22	1500	3.460	103.035	103.818	Aa3	AA-	中海油
CNPCCH 2 3/4 04/19/17	650	2.544	100.672	101.172	A1	A+	中國石油天然氣集團公司
DAHSIN 6 5/8 02/11/20	225	5.362	107.150	108.450	Baa1	--	大新銀行
EIBKOR 4 01/11/17	1250	2.479	106.257	106.686	A1	A	韓國進出口銀行
EIBKOR 4 1/8 09/09/15	1000	2.219	105.565	106.096	A1	A	韓國進出口銀行
EIBKOR 4 3/8 09/15/21	1000	3.618	105.457	106.301	A1	A	韓國進出口銀行
EIBKOR 5 04/11/22	1000	3.650	110.600	111.416	A1	A	韓國進出口銀行
FUBON 6 1/8 11/30/20	200	5.062	106.490	107.910	--	BBB	富邦集團
HANABK 4 11/03/16	500	2.915	104.102	104.667	A1	A	韓亞銀行
HIGHWY 4 1/2 03/23/15	700	2.395	105.229	105.805	A1	A	韓國高速公路
HKLSP 4 1/2 06/01/22	500	4.108	102.832	103.490	A2	A-	香港置地
HUWHY 3 1/2 01/13/17	1000	2.674	103.280	103.720	A3	A-	和記黃埔
HUWHY 4 5/8 01/13/22	1500	4.118	103.163	104.764	A3	A-	和記黃埔
HUWHY 6 05/29/49	1000	5.838	101.250	102.000	Baa2	BBB	和記黃埔
HUWHY 6 1/2 02/13/13	3500	1.383	103.020	103.210	A3	A-	和記黃埔
INDKOR 3 3/4 09/29/16	500	2.686	103.888	104.580	A1	A	韓國工業銀行
KEB 4 7/8 01/14/16	500	2.864	106.402	107.019	A2	A-	韓國外換銀行
KOREAT 3 7/8 01/20/17	350	2.760	104.470	105.006	--	A	韓國電信
KORELE 3 10/05/15	700	2.346	101.780	102.295	A1	A	韓國電力公司
KORELE 4 3/4 07/13/21	500	3.576	108.399	109.581	A1	A	韓國電力公司
KOROIL 4 10/27/16	1000	2.613	105.329	105.929	A1	A	韓國石油公司
LIFUNG 5 1/4 05/13/20	750	4.007	107.756	108.856	A3	A-	利豐集團
LOTTE 3 3/8 05/09/17	400	2.953	101.690	102.093	A3	--	樂天百貨
MALAYS 2.991 07/06/16	1200	2.188	102.844	103.291	A3	A-	馬來西亞公債
MALAYS 3.928 06/04/15	1250	1.844	105.733	106.067	A3	A-	馬來西亞公債
MIZUHO 2.55 03/17/17	1500	2.262	101.052	101.500	A1	A+	瑞穗銀行
NACF 3 1/2 02/08/17	500	2.996	101.879	102.420	A1	A	韓國國家農業合作社
OCBCSP 1 5/8 03/13/15	1000	1.395	100.470	100.740	Aa1	AA-	新加坡華僑銀行
ORIX 3 3/4 03/09/17	500	3.897	99.053	99.689	Baa2	A-	ORIX株式會社
PCCW 4 1/4 02/24/16	500	3.324	102.800	103.500	Baa2	BBB	電訊盈科
POHANG 4 1/4 10/28/20	700	3.852	102.292	103.327	A3	A-	浦項鋼鐵
PUSAN 4 1/8 02/09/17	300	3.168	103.836	104.296	A2	--	釜山銀行
RABOBK 8.4 11/29/49	2000	8.242	100.260	100.990	--	--	荷蘭瑞伯銀行
SCBTB 3 3/8 09/19/17	600	3.438	99.294	100.101	A3	BBB+	暹羅商業銀行
SINOPE 2 3/4 05/17/17	1000	2.410	101.353	101.752	Aa3	A+	中石化
SUMIBK 1.9 01/12/15	500	1.342	101.258	101.508	Aa3	A+	三井住友銀行
SUMIBK 2.65 01/12/17	500	1.771	103.659	103.957	Aa3	A+	三井住友銀行
SUNHUN 4 1/2 02/14/22	900	4.572	99.050	99.830	A1	A+	香港新鴻基地產
TINGYI 3 7/8 06/20/17	500	3.750	100.446	100.677	Baa1	BBB+	康師傅控股

附註

*: 代表該債券為永續型債券，利率之後將有可能變動，或為可召回債券，請進一步瞭解發行條件。

%: 債券交割是以含息價為基準。

境外人民幣公司債參考報價: 中資企業

發行單位 / 票面利率(%) / 到期日(年)	發行量(M)	殖利率	買價	賣價	Moody's	S&P	Note
ADBCH 3 01/17/14	2100	2.749	100.000	100.750	NR	AA-u	中國農業發展銀行
ADBCH 3.2 01/17/15	550	3.045	100.000	100.750	NR	AA-u	中國農業發展銀行
ADBCH 3 1/2 01/17/17	350	3.291	100.250	101.500	NR	AA-u	中國農業發展銀行
BCHINA 2.9 09/30/13	2800	2.692	99.750	100.750	--	A	中國銀行
BOCOM 2.98 03/09/14	700	3.286	99.000	100.000	--	A-	交通銀行
BEIENT 3 3/4 06/30/14	1450	3.947	99.000	100.250	--	--	北控水務
BEIENT 5 06/30/16	500	4.619	100.500	102.250	--	--	北控水務
BJCAPT 4 3/4 02/21/14	1150	4.987	98.750	100.500	--	--	首創置業
BJASST 4 7/8 12/02/13	1000	5.149	99.000	100.250	--	--	首長國際
BYDCOL 4 1/2 04/28/14	1000	11.354	87.750	90.250	--	--	比亞迪股份有限公司
CHIEAS 4 08/08/14	2500	4.376	98.750	99.750	--	--	中國東方航空
CGB 2.7 10,	2500	#VALUE!	#VALUE!	#VALUE!	Aa3	--	中國附息國債
CGB 1.6 12/20/12	3000	#VALUE!	#VALUE!	#VALUE!	Aa3	--	中國附息國債
CGB 1 12/01/13	2000	1.537	98.750	99.750	Aa3	AA-	中國附息國債
CGB 3.3 10/27/14	500	1.969	102.500	103.500	Aa3	--	中國附息國債
CGB 1.8 12/01/15	2000	1.990	98.500	100.250	Aa3	AA-	中國附息國債
CGB 2.48 12/01/20	1000	2.987	95.500	97.000	Aa3	AA-	中國附息國債
CGB 1.4 08/18/16	5000	2.424	95.500	96.500	Aa3	AA-	中國附息國債
CGB 0.6 08/18/14	6000	1.926	96.750	97.750	Aa3	AA-	中國附息國債
CGB 1.94 08/18/18	3000	2.903	94.000	95.250	Aa3	AA-	中國附息國債
CGB 2.36 08/18/21	1000	3.022	94.000	95.500	Aa3	AA-	中國附息國債
CHCHTO 4 1/2 05/19/14	600	5.490	97.250	99.250	--	--	中國誠通發展集團
CHIPOW 3.2 12/23/15	800	5.148	93.000	94.750	--	--	中電國際
CHIPWR 3 3/4 04/29/14	500	6.175	95.250	96.500	--	--	中國電力新能源發展
CHIPWR 6 1/2 01/09/17	800	6.662	98.250	100.500	--	--	中國電力新能源發展
CHIWIN 6 3/8 04/04/14	750	15.250	85.500	88.000	--	--	中國風電集團
CHMERC 2.9 11/19/13	700	3.085	99.250	100.250	--	--	招商局集團(香港)
CHMERC 3 06/30/16	1600	4.378	94.500	95.500	--	--	招商局集團
CHMERC 2 06/30/14	1400	3.440	96.750	97.750	--	--	招商局集團
CITPAC 2.7 08/03/16	1000	3.970	93.750	96.750	--	--	中信泰富
COFCO 1.85 06/03/14	3000	3.755	96.000	97.000	--	--	中國糧油食品集團(香港)
CHMING 2.95 04/13/14	500	8.992	89.250	91.250	--	--	晨鳴紙業
CNHTC 2.95 10/29/12	2700	#VALUE!	#VALUE!	#VALUE!	--	--	中國重汽(香港)
CNPCCH 2.55 10/26/13	2500	2.452	99.750	100.500	A1	A+	中石油
CNPCCH 2.95 10/26/14	500	2.725	100.000	101.000	A1	A+	中石油
EXIMCH 1.95 12/02/12	1000	#VALUE!	#VALUE!	#VALUE!	--	--	中國進出口銀行
EXIMCH 2.65 12/02/13	4000	2.378	100.000	100.750	--	AA-	中國進出口銀行
EXIMCH 2.7 04/07/14	3000	2.626	99.750	100.500	--	AA-	中國進出口銀行
EXIMCH 2.9 04/05/15	1000	2.899	99.500	100.500	--	AA-	中國進出口銀行
GZRFPF 7 04/29/14	2612	11.593	91.500	93.750	--	--	富力地產
HAIAIR 6 09/16/14	1000	7.240	96.750	98.250	--	--	海南航空
HAIAIR 5 1/4 01/20/15	500	6.106	95.750	100.250	--	--	海南航空
INDEPS 4.65 07/21/14	1000	6.430	96.000	97.250	--	BB-	銀泰百貨
LONGYU 4 1/2 12/21/13	690	5.754	97.750	98.750	--	--	龍源電力
PCDHK 5 1/4 02/01/14	750	9.849	92.250	94.500	--	--	春天百貨
PINGIN 2.075 06/09/14	2000	3.903	96.250	97.000	--	--	平安保險
RESOPW 2.9 11/12/13	1000	3.182	99.250	100.000	NR	BBB-	華潤電力
RESOPW 3 3/4 11/12/15	1000	3.749	99.500	100.500	NR	BBB-	華潤電力
ROADKG 6 02/25/14	1300	10.027	93.000	95.000	Ba3	BB-	路勁基建
SBSG 3 1/8 12/01/13	1000	3.033	99.750	100.500	A3	A	上海寶鋼集團
SBSG 3 1/4 03/01/14	500	3.171	99.750	100.500	A3	A	上海寶鋼集團
SBSG 3 1/2 12/01/14	2100	3.445	99.750	100.500	A3	A	上海寶鋼集團
SBSG 3.675 03/01/15	900	3.525	100.000	100.750	A3	A	上海寶鋼集團
SBSG 4 3/8 12/01/16	500	3.816	101.750	102.750	A3	A	上海寶鋼集團
SBSG 4.15 03/01/17	1500	4.030	100.000	101.000	A3	A	上海寶鋼集團
SDBC 2.7 11/11/13	3000	2.510	99.750	100.750	--	AA-	國家開發銀行
SDBC 3.1 01/16/15	867	3.100	99.500	100.500	NR	AA-	國家開發銀行
SDBC 4.2 01/19/27	2500	4.165	99.750	101.000	NR	AA-	國家開發銀行
SHASHU 6 1/2 07/22/14	1500	8.251	96.000	97.500	--	BB-	山水水泥
SINOCH 1.8 01/18/14	3500	3.554	97.000	97.750	--	--	中化集團
SINOTR 3.3 10/11/14	2600	3.934	97.750	99.500	--	--	中國對外貿易運輸
SANYPH 7 1/2 03/28/15	800	8.375	97.250	98.500	--	--	海航集團(香港)
SZOCTH 3 1/2 05/25/14	1000	5.466	95.500	97.500	--	--	華僑城
TSLIEN 5 3/4 11/10/14	1300	6.677	97.250	98.750	--	--	津聯集團
ZHNGCE 2 08/04/14	900	3.694	96.250	97.000	--	--	中策橡膠
ZHOSHK 4 3/4 04/21/14	1250	10.012	90.750	92.250	--	--	中升控股

附註

* 債券交割是以含息價為基準。

境外人民幣公司債參考報價: 非中資企業

發行單位 / 票面利率(%) / 到期日(年)	發行量(M)	殖利率	買價	賣價	Moody's	S&P	Note
ADSEMI 4 1/4 09/20/16	500	4.945	96.250	98.5	--	--	日月光
AIFP 3.95 09/19/18	850	3.903	99.500	101	--	A	法國液化空氣集團
AIFP 3 09/19/16	1750	3.287	98.500	99.25	--	A	法國液化空氣集團
ALOPF 4 1/4 03/09/15	500	3.171	100.750	104.75	Baa2	BBB	阿爾斯通
AMXLMM 3 1/2 02/08/15	1000	3.097	101.250	100.75	A2	A-	AMERICA MOVIL
ASACEM 2.95 09/30/14	586	3.946	97.000	98.75	--	--	亞泥中國
ASIA 2.85 10/21/20	1200	2.765	100.000	101.25	Aaa	AAA	亞洲開發銀行
BLUSKY 6 1/2 06/20/14	600	7.472	97.250	99.25	--	--	香港航空
BPLN 1.7 09/15/14	700	2.462	97.750	99	A2	A	BP集團
BSHBOS 2 3/8 09/29/14	850	2.605	99.000	100	--	A	博世和西門子家用電器集團
CAT 2.9 03/16/14	1260	2.823	99.750	100.5	A2	A	開拓重工
CAT 1.35 07/12/13	2300	2.846	98.000	99	A2	A	開拓重工
CHLEAS 5 04/05/15	750	4.802	99.750	101.25	--	--	中租迪和(BVI)
CJCHEI 2 1/4 07/06/14	1100	4.548	94.500	96.75	--	--	CJ國際控股有限公司
DANGMK 2.9 10/20/14	500	3.527	98.250	99	--	--	DANGA CAPITAL BHD
DIALEA 1.65 04/08/13	200	3.486	98.250	99	A3	--	三菱日聯租賃
EBIUH 4 7/8 03/12/15	1000	4.326	101.000	101.75	A3	--	EMIRATES NBD PJSC
F 4 7/8 03/26/15	1000	4.577	100.250	101.25	--	BB+	福特汽車公司
FRESHK 3.9 06/03/14	1250	5.854	95.750	97.25	--	--	遠東宏信
FRESHK 6.95 12/21/16	750	6.719	99.750	102	--	--	遠東宏信
GALENT 4 5/8 12/16/13	1380	4.266	99.750	101.25	--	--	銀河娛樂集團
GENHKS 3.95 06/30/14	1380	4.748	97.750	99.25	--	--	雲頂香港
GLPSP 3 3/8 05/11/16	2650	4.081	97.000	98	Baa2	--	普洛斯集團
HITCAP 3 3/4 03/22/15	500	3.651	99.750	100.75	--	A-	日立資本
HKCGAS 1.4 04/11/16	1000	3.243	93.000	94	A1	A+	香港中華煤氣
HPWELL 1.55 05/18/14	600	3.849	94.750	97	--	--	合和基建
HSBC 2 7/8 04/30/15	2000	2.369	101.000	101.75	Aa3	AA-	匯豐銀行
IDBI 4 1/2 11/18/14	650	4.61	99.250	100.25	Baa3	BBB-	印度工業發展銀行
ILFSIN 5 3/4 04/26/15	630	5.264	100.750	101.75	--	--	ITNL Offshore Pte Ltd
LGFP 9 11/14/14	1500	7.126	103.250	104.75	--	--	拉法基瑞安水泥
LOTTE 4 02/09/15	750	3.593	100.500	101.5	A3	--	樂天百貨
LXSGR 3.95 02/16/15	500	3.447	100.500	102	Baa2	BBB	英國朗盛公司
MITSCO 4 1/4 03/01/17	500	4.012	100.500	101.5	A2	A+	三井物產
MPEL 3 3/4 05/09/13	2300	4.503	98.750	100	--	--	新濠博亞娛樂
MS 1 5/8 06/02/14	500	4.371	94.500	95.5	Baa1	A-	摩根士丹利
MTRC 0 5/8 06/17/13	1000	1.817	98.500	99.25	Aa1	--	地鐵公司蓋曼群島
NEWFOC 3 3/4 08/17/13	200	4.666	98.000	100	--	--	新焦點
NWDEVL 2 3/4 07/14/14	1000	4.441	96.250	97.25	--	--	新創建集團
ORIX 2 03/24/14	400	3.968	96.250	97.25	--	A-	歐力士
ORIX 4 11/29/14	500	4.04	99.500	100.25	NR	A-	歐力士
PAHSP 6 1/2 06/02/14	600	12.358	89.000	91.5	--	--	太平洋恩利
RBIIV 4.55 03/23/14	750	5.005	98.750	99.75	A2	A	瑞弗森國際銀行集團
SINCON 4 3/4 04/14/14	1380	9.909	91.000	92.5	--	--	勝獅貨櫃
SOCGEN 5 04/19/15	500	4.9	99.750	100.75	A2	A	法國興業銀行
SOLARG 4 3/4 08/24/14	300	5.12	98.750	99.75	--	--	陽光能源
SUNHKC 4 04/28/14	500	7.744	93.250	94.25	--	--	亞洲聯合財務有限公司
TSCOLN 1 3/4 09/01/14	725	2.165	98.750	99.5	Baa1	A-	特易購
TPVTEC 4 1/4 03/21/14	500	4.247	98.000	102	--	--	冠捷科技
VTB 2.95 12/23/13	1000	4.097	98.000	98.75	Baa1	BBB	VTB銀行
VW 2.15 05/23/16	1500	2.557	98.000	99	A3	A-	福斯汽車
YUENFO 3.1 02/10/14	300	3.421	98.750	100.25	--	--	永豐餘
YUM 2 3/8 09/29/14	350	2.838	98.250	99.75	Baa3	BBB	百勝餐飲

附註

* 債券交割是以含息價為基準。

台幣公司債參考報價

名稱 / 票面利率(%) / 到期日(年)	殖利率	客戶買價	客戶賣價	發行單位 / 票面利率(%) / 到期日(年)	殖利率	百元價格	客戶賣價
98塑化2 / 1.42 / 2016/5/25	1.359	100.065	100.396				
98南亞1 / 1.88 / 2014/2/26	1.332	100.834	100.950				
98統一1A / 1.23 / 2012/12/22	1.155	100.020	100.044				
00鴻海1 / 1.47 / 2016/3/8	1.505	99.720	100.029				
00裕融1 / 1.27 / 2014/6/10	1.300	99.847	100.038				
00萬海1A / 1.65 / 2016/6/22	1.625	100.000	100.191				

外幣可轉換公司債

Ticker	轉換公司	幣別	賣價	/	買價	賣回日程	到期日	票面利率	現股價格	平價
KNYUTT 0 10/27/13	京元電	USD	100.00	/	102.00	2012/10/27	2013/10/27	0	13.80	112.88
ACERST 0 08/10/15	宏碁	USD	97.63	/	98.57	2013/8/10	2015/8/10	0	30.50	31.74
ACERST 0 08/10/17	宏碁	USD	98.12	/	99.36	2015/8/10	2017/8/10	0	30.50	30.85
ASACEM 0 01/27/16	遠東新	USD	94.65	/	95.51	2014/1/27	2016/1/27	0	30.60	50.47
AUOPT 0 10/13/15	友達	USD	77.88	/	78.64	--	2015/10/13	0	11.65	29.97
EPIST 0 01/27/16	晶電	USD	92.50	/	93.50	2014/1/27	2016/1/27	0	61.60	47.40
HONHAI 0 10/12/13	鴻海	USD	97.70	/	98.36	--	2013/10/12	0	86.00	65.27
TATUNG 0 03/25/14	大同	USD	93.13	/	94.10	--	2014/3/25	0	6.44	34.57
TPKHOL 0 04/20/14	F-宸鴻	USD	89.58	/	90.44	--	2014/4/20	0	468.00	44.44
ASACEM 0 06/07/16	亞泥	USD	98.58	/	99.33	2014/6/7	2016/6/7	0	36.70	74.77
TWGC 0 07/28/14	台玻	USD	92.81	/	93.77	--	2014/7/28	0	24.00	37.55
UNIMIC 0 05/24/16	聯電	USD	93.25	/	94.17	2014/5/24	2016/5/24	0	2.07	59.63
RADOPT 0 07/21/16	瑞儀光電	USD	106.00	/	107.00	2014/7/21	2016/7/21	0	146.50	101.58
SLACP 0 05/12/16	香格里拉(亞洲)	USD	93.56	/	94.47	--	2016/5/12	0	14.84	51.74
FEAST 3 5/8 03/05/15	遠東發展	HKD	99.50	/	100.33	--	2015/3/5	3.625	1.43	43.33
SHTGF 3.3 10/22/14	信德集團	HKD	99.64	/	100.34	2012/10/22	2014/10/22	3.3	2.58	35.98
XINHD 2 1/2 10/20/15	亨得利	HKD	96.64	/	97.52	2013/10/20	2015/10/20	2.5	2.29	46.24
LOTTES 0 07/05/16	樂天百貨	USD	93.99	/	94.59	2014/7/5	2016/7/5	0	303500.00	43.73
LOTTES 0 07/05/16	樂天百貨	JPY	94.17	/	94.75	2014/7/5	2016/7/5	0	303500.00	43.13
HYUELE 4 1/2 12/14/15	SK HYNIX INC	USD	100.12	/	101.12	--	2012/12/14	4.5	23100.00	51.22
STXPOC 4 1/2 11/20/15	STX PAN OCEAN CO	USD	92.55	/	94.04	2012/11/20	2014/11/20	4.5	4365.00	32.50
LGTELE 0 09/29/12	LG UPLUS CORP	USD	99.93	/	101.24	--	2012/9/29	0	5420.00	61.71
HJSHNW 4 07/20/16	HANJIN SHIPPING	USD	84.70	/	86.50	2014/7/20	2016/7/20	4	13450.00	50.87
OSIMSP 2 3/4 07/05/15	OSIM INTL LTD	SGD	94.76	/	96.07	2014/7/5	2016/7/5	2.75	1.16	58.26
SMCPM 2 05/05/14	SAN MIGUEL	USD	103.26	/	104.21	--	2014/5/5	2	115.80	105.41

信用連結商品報價

連結標的	標的名稱	TCRI	利率	債券到期日/賣回日	付息方式	可承做本金
XS0347678079 Corp	亞泥轉遠東新世紀海外交換債(USD)		2.70%	13/2/20	每季	最高USD 1500萬
23772	微星二	4	2.10%	13/4/25	每季	TWD 30,000,000
29031	遠百一	4	1.60%	14/3/3	每季	TWD 50,000,000
28851	元金一	twA+	1.75%	13/6/17	每季	TWD 20,000,000

回購交易利率牌告

天期	USD(%)	EUR(%)	TWD(%)	CNH(%)
1Week	0.65	--	0.65	2.60
2Week	0.75	--	0.65	2.60
3Week	0.90	--	0.65	--
1 Month	1.30	1.00	0.70	2.60
2 Month	--	--	--	2.70
3 Month	1.40	--	--	2.80
6 Month	--	--	--	3.00
1 Year	--	--	--	3.20

附註

*: 代表該債券為永續型債券，利率之後將有可能變動，或為可召回債券，請進一步瞭解發行條件。

%: 債券交割是以含息價為基準。

免責聲明

本文為永豐金證券之每日債券評論。其所涵蓋之信息並非為特定投資之推薦。數據來源彭博社(Bloomberg)。永豐金證券假設數據資料皆公開並可信任之，評論為永豐金證券之觀點。本文內容僅供參考之用，並不構成與永豐金證券，或其相關機構進行任何證券或產品之交易合約。本文內容並非未經許可的法律權限內的提議或邀請，或者對瀏覽之投資人的提議或邀請。

本文的數據與觀點反映目前市場的現況以及我們至今的判斷。鑒於市場變化，我們在未經全面確認的情況下，依賴所假設公開來源的信息為準確且完整。我們的觀點及其基礎假設可能在未與事先通知的情況下而發生變化。證券資產價格變化可以用於說明的作用但並不代表真實的回報。

一些信息可能包括預期看法與新聞整理。我們的評論是基於不同的風險、不確定因素及假設，實發事件或結果或市場所實現的表現可能與預述的情況有不同。

投資涉及風險，包括本金損失的可能性。過去的表现與歷史數字並不一定代表未來的表現。本文內容不得造成任何投資建議或推薦，並且並非為針對特定的目標、市場狀況或某人的個別需要而準備。投資者應自行研究全部相關資料。

過往表現並不代表未來業績。無任何示範或保證可以展示個別策略的效能或可能獲得的實際回報。

全球據點

Hong Kong

SinoPac Securities (Asia) Ltd.
21st Floor, One Peking
1 Peking Road,
Tsim Sha Tsui, Kowloon, Hong Kong
Tel: +852-2586-8340
Toll Free : 0080-185-6674(Taiwan)
Fax: +852-2586-8300

Shanghai

SinoPac Securities (Asia) Limited
Suite 2405, Hua Xia Bank Tower,
256 South Pudong Road, Shanghai
People's Republic of China
Tel: +86-21-6886-5358
Fax: +86-21-6886-5969

London

SinoPac Securities (Europe) Ltd.
5th Floor · Habib House
42 Moorgate
London EC2R 6EL
United Kingdom,
Registered in England and Wales No. 3766464
Tel: +44-20-7614-9999
Fax: +44-20-7614-9979

Taipei

SinoPac Securities Corporation
17F · 2 Chung Ching S. Road · Sec 1
Taipei 100 ·
Taiwan
Tel: +886-2-2382-8219/2312-3866
Fax: +886-2-2382-3464

彭博頁面

SinoPac Securities Corp

www.taiwanresearch.com

Bloomberg page: SIAL